MUNICÍPIO DA NAZARÉ – CÂMARA MUNICIPAL

INFORMAÇÕES / DESPACHOS

Ao Sr. Presidente

26-06-2018

Ana Neto

À DOMA.
26-06-2018

Walter Chicharro

Exmº sr. Vereador
Talvez fosse pertinente divulgar esta informação aos nossos munícipes.

27-06-2018

João Santos

Solicitem ao Gabinete de Comunicação do Município, a divulgação desta situação, informem ainda a JFF e a GNR.

À DOMA.
27-06-2018

Salvador Formiga

SOMAFEL

Câmara Municipal da Nazaré

A/C: Exmo. Sr.º Presidente da Câmara

Avenida Vieira Guimarães 54-r/c
2450-112 Nazaré

Porto Salvo, 26 de Junho de 2018

V/Ref.ª: *N/Ref.ª:* MCVL5/ ACP /01/2018

Assunto: Contrato nº 5010036662/DRF-COMN/2018 - Aquisição de Serviços de Manutenção das Especialidades de Catenária e Via na Rede Ferroviária Nacional, LOTE 5 – Centros Operacionais de Manutenção Norte e Centro.

Encerramento Temporário da Passagem de Nível ao Pk 127+407 – Famalicão - Nazaré.

Exmos Senhores,

Ao abrigo do contrato n.º 5010036662/DRF-COMN/2018, existente entre a Infraestruturas de Portugal, SA e a Somafel - Engenharia e Obras Ferroviárias, SA para a Empreitada de "Aquisição de Serviços de Manutenção das Especialidades de Catenária e Via na Rede Ferroviária Nacional, LOTE 5 – Centros Operacionais de Manutenção Norte e Centro", vimos por este meio informar que iremos proceder ao encerramento temporario da passagem de nível (PN) na Linha do Oeste ao Km 127,407, na concordância de Famalicão.

Para o efeito, informamos que a PN mencionada em epígrafe, se encontra temporariamente encerrada nos seguintes períodos:

- Do dia 29 de Junho(Sexta-Feira) ao dia 30 de Junho (Sábado) das 22:00 às 07:00;

Assim, vimos pelo presente remeter as plantas de sinalização, para a interrupção da passagem de nível citada anteriormente, por forma a podermos executar os trabalhos contratualizados para a presente Prestação de Serviços, que consiste na beneficiação do estrado da Passagem de Nível.

Lagoas Park, Edifício 2 - 2740-265 PORTO SALVO | Tel: +(351) 217 990 330 | Fax: +(351) 217 951 038
Sociedade Anónima | Capital Social: €21.000.000 | NIPC e Registo na C.R.C. de Cascais PT 500 272 557 |
Alvará de Construção nº 84 - PUB
www.somafel.pt | geral@somafel.pt

A sinalização será colocada atempadamente antes da realização dos trabalhos, de acordo com a prática de encerramentos anteriores.

Aguardamos assim indicações de V/ Ex.a, quanto ao pedido por nós apresentado, bem como qualquer procedimento ou solicitação adicional que V/ Ex.as entendam necessário para o normal funcionamento dos trabalhos a que nos propomos efectuar.

Sem outro assunto de momento e agradecendo desde já a V. preciosa colaboração, apresentamos os nossos melhores cumprimentos.

Porto Salvo, 26 de Junho de 2018

Com os melhores cumprimentos

Alexandra Pinto
(TSSHT - Técnico Superior Segurança Higiene Trabalho)
Contacto: 916 350 230
Email: alexandra.pinto@somafel.pt

Anexos:

- Planta do local de intervenção (1 folhas A4)
- Planos de Sinalização (1 folha A4)
- Legendas de identificação dos sinais em planta (1 folha A4)

SOMAFEL	PLANO DE SINALIZAÇÃO	PSAMV
	EMPREITADA: "Aquisição de Serviços para a Manutenção das Especialidades de Catenária e Via na Rede Ferroviária Nacional, Lote V - COM Norte e COM Centro" **C. C:** 4002359 **CLIENTE:** IP – INFRAESTRUTURAS DE PORTUGAL, S.A.	**Edição:** 01 **Data:** 26/06/2018

PLANO DE SINALIZAÇÃO

1. INTRODUÇÃO

Ao abrigo do contrato nº 5010036662 existente entre a Infraestruturas de Portugal, S.A. e a Somafel – Engenharia e Obras Ferroviárias, S.A. vimos pelo presente apresentar um documento que visa assegurar uma alternativa válida para minimizar os impactos causados pelo corte de trânsito na Passagem de Nível (PN), situado na Rua Estrada da Platex, Famalicão – Nazaré.

O plano de sinalização proposto tem por base a legislação em vigor, nomeadamente, o Regulamento de Sinalização do Trânsito (RST - Decreto Regulamentar n.º 22-A/98, de 1 de outubro, com a redação dada pelos Decretos Regulamentares nº 41/2002, de 20 de agosto, e nº 13/2003 de 21 de junho).

2. RESPONSABILIDADE PELA MONTAGEM / DESMONTAGEM DA SINALIZAÇÃO E SUA MANUTENÇÃO

A montagem / desmontagem e manutenção da sinalização no local da sua implementação será assegurado pela Somafel – Engenharia e Obras Ferroviárias, S.A.

3. DESCRIÇÃO

Esta interrupção temporária de trânsito deve-se ao facto da existência de incompatibilidades entre os trabalhos a realizar na Linha do Oeste, mais concretamente na beneficiação do estrado da passagem de nível , que fica situada ao PK 123+407.
Estes trabalhos obrigam a diversas atividades que impossibilitam a passagem de veículos pelo local, como retirada do estrado de madeira, presença de equipamentos e trabalhadores nas faixas de rodagem entre outros que se encontram descriminados na memória descritiva, em anexo a este documento.

Desta forma propõe-se a interdição de circulação rodoviária nesta PN, entre **as 22:00 horas do dia 29 de Junho de 2018 (Sexta-feira), às 07:00 horas do dia 30 de Junho de 2018 (Sábado)**.

A sinalização a implementar no local será efetuada com recurso a sinais verticais e dispositivos complementares, nos termos do regulamento de sinalização de carácter temporário de obras, Decreto Regulamentar n.º 22-A/98 de 1 de outubro, que aprova o regulamento de sinalização do trânsito, bem como do Decreto Regulamentar n.º 41/2002 de 20 de agosto, que altera o referido regulamento.

Toda a sinalização será implementada de acordo com o regulamentado no diploma legal em vigor, no que respeita às suas dimensões mínimas obrigatórias para o tipo de via pública em causa. Toda sinalização vertical a implementar será em material refletorizado.
As distâncias de implantação serão adaptadas às condições de visibilidade e características do local.

4. ANEXOS

- Anexo I - Memória Descritiva dos Trabalhos;
- Anexo II - Planta de Localização dos Trabalhos;
- Anexo III - Planta de Sinalização.

ANEXO I - MEMÓRIA DESCRITIVA DOS TRABALHOS

Memória Descritiva dos Trabalhos

Beneficiação de Estrado da Passagem de Nivel na Linha do Oeste Pk 123+407 – Famalicão - Nazaré

Índice

1.1 INTRODUÇÃO 7

1.2 LOCALIZAÇÃO DOS TRABALHOS 7

1.3 TRABALHOS A REALIZAR 7

1.4 METODOLOGIA E EXECUÇÃO DOS TRABALHOS 8

1.5 MEIOS A UTILIZAR 8

1.1 Introdução

A presente memória descrita tem como finalidade descrever a metodologia e tipo de intervenção que vai ser realizada na passagem de nível de Famalicão - Nazaré ao Pk 123+407 da linha do Oeste, que cruza a Rua Estrada de Platex.

1.2 Localização dos Trabalhos

Passagem Nível Fmalicão Pk 127+407 Linha do Norte

1.3 Trabalhos a Realizar

A intervenção consistirá na realização das seguintes atividades:

- Levantamento do estrado
- Substituição de travessas sob o estrado
- Ataque Ligeiro
- Assentamento do estrado

1.4 Metodologia e Execução dos Trabalhos

Para que a intervenção possa ser materializada será necessário interditar a referida passagem de nível ao trafego automóvel.

Os trabalhos ferroviários serão realizados com recurso a interdição de via-férrea.

Após a implementação das respetivas Medidas de Segurança Ferroviária para a interdição prevista para o dia 29-06-2018, os trabalhos decorrem da seguinte forma:

- Desaperto das fixações;
- Retirada das travessas;
- Colocação de novas travessas;
- Aperto das fixações;
- Ataque ligeiro;
- Colocação do novo estrado.

1.5 Meios a Utilizar

- Mão de Obra
  - 01 Chefe de Equipa
  - 01 Manobrador
  - 06 Operários

- Equipamentos
  - Rail Route
  - Gerador
  - Grupo de Iluminação
  - Equipamentos Ligeiros

ANEXO II – PLANTA DE LOCALIZAÇÃO DOS TRABALHOS

SOMAFEL	**PLANO DE SINALIZAÇÃO**	**PSAMV**
	EMPREITADA: "Aquisição de Serviços para a Manutenção das Especialidades de Catenária e Via na Rede Ferroviária Nacional, Lote V - COM Norte e COM Centro" **C. C:** 4002359 **CLIENTE:** IP – INFRAESTRUTURAS DE PORTUGAL, S.A.	**Edição:** 01 **Data:** 26/06/2018

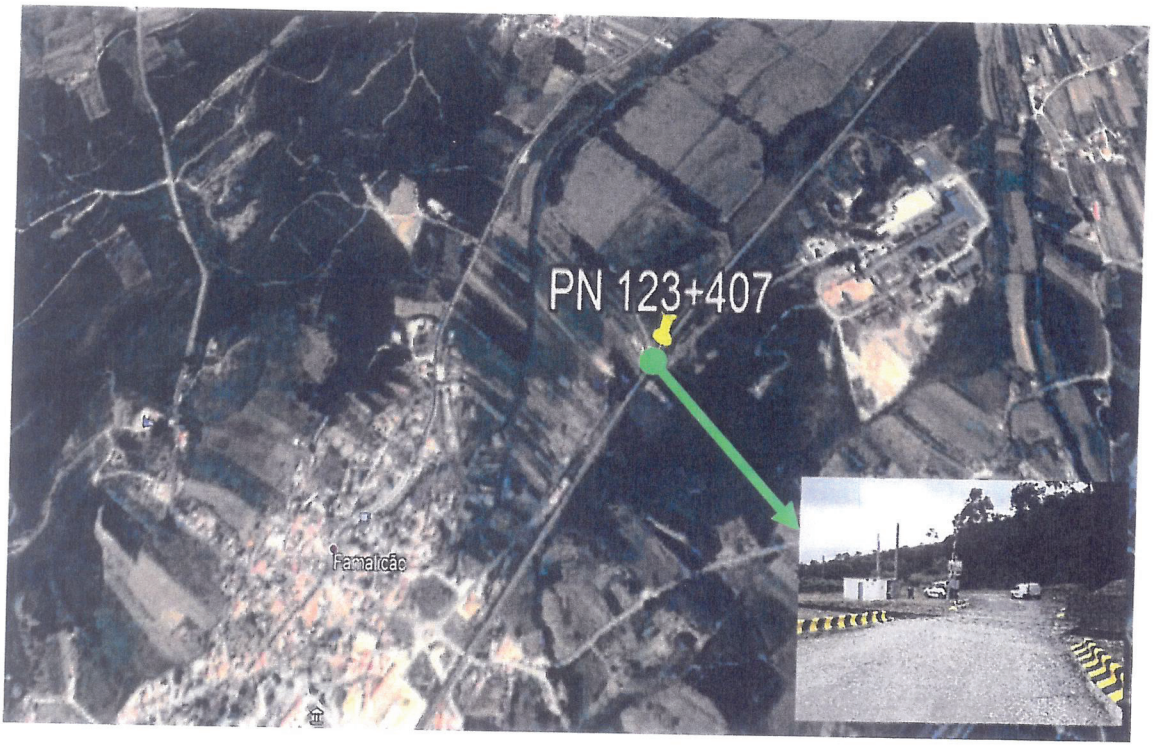

ANEXO III – PLANTA DE SINALIZAÇÃO

SOMAFEL	**PLANO DE SINALIZAÇÃO**	**PSAMV**
	EMPREITADA: "Aquisição de Serviços para a Manutenção das Especialidades de Catenária e Via na Rede Ferroviária Nacional, Lote V - COM Norte e COM Centro" **C. C:** 4002359 **CLIENTE:** IP – INFRAESTRUTURAS DE PORTUGAL, S.A.	**Edição:** 01 **Data:** 26/06/2018

SOMAFEL	**PLANO DE SINALIZAÇÃO**	**PSAMV**
	EMPREITADA: "Aquisição de Serviços para a Manutenção das Especialidades de Catenária e Via na Rede Ferroviária Nacional, Lote V - COM Norte e COM Centro" **C. C:** 4002359 **CLIENTE:** IP – INFRAESTRUTURAS DE PORTUGAL, S.A.	**Edição:** 01 **Data:** 26/06/2018

SINALIZAÇÃO TEMPORÁRIA A IMPLEMENTAR

N.º do Sinal	Representação do Sinal
1	• **Painel Informativo** 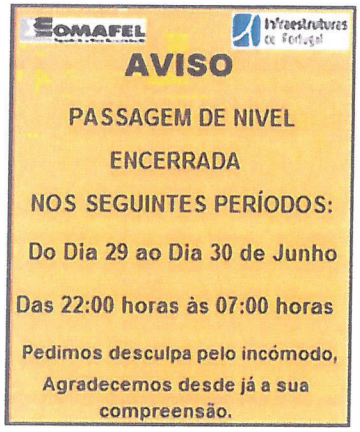

Observação: A localização do sinal na Planta acima indicada é esquemática, não se encontrando a mesma à escala. A colocação será adequada às caracteristicas do local.