

Localização:

Freguesia: NAZARÉ

Extrato da Planta de Condicionantes do PMNN - Câmara Municipal da Nazaré, Novembro de 1995, publicada em DR - I Série-B, N.º 13, 0 16 de Janeiro de 1997, ratificado pela Resolução do Conselho de Ministros N.º 7/1997



LEGENDA	
DELIMITAÇÕES	EQUIPAMENTO ESCOLAR
<ul style="list-style-type: none"> +++++ - DO CONCELHO ----- - DO DOMÍNIO PÚBLICO MARÍTIMO ----- - DA ÁREA DOMINIAL DO PORTO DA NAZARÉ 	<ul style="list-style-type: none"> ES - ESCOLA SECUNDÁRIA EB2 - ESCOLA PREPARATORIA EB1 - ENSINO BÁSICO MEDIÁTICO EB1 - ESCOLA PRIMÁRIA PP - ESCOLA PRÉ-PRIMÁRIA CH - CRECHE △ - MARCO GEODÉSICO / △ MONTE S. BARTOLOMEU ○ - FAROL
PROTECÇÃO DA PAISAGEM E RECURSOS NATURAIS	INFRAESTRUTURAS
<ul style="list-style-type: none"> ----- - REGADIO DOS CAMPOS DE VALADO DE FRADES/MAIORGA ----- - REGADIO DO PAUL DA CELA ----- - RESERVA AGRÍCOLA NACIONAL ----- - RESERVA ECOLÓGICA NACIONAL 	<ul style="list-style-type: none"> REDE VIÁRIA NACIONAL ----- - REDE COMPLEMENTAR PROPOSTA IC1 ----- - OUTRAS ESTRADAS (OE) ----- - EN'S DESCLASSIFICADAS ----- - EN'S A DESCLASSIFICAR ----- - ESTRADAS MUNICIPAIS ----- - EN 242 (PROJECTO DE RECTIFICAÇÃO DE TRAÇADO) ----- - REDE FERROVIÁRIA NACIONAL
OUTROS VALORES NATURAIS	REDE DE ÁGUAS
<ul style="list-style-type: none"> ----- - MATA NACIONAL DE VALADO DE FRADES 	<ul style="list-style-type: none"> ↑ - CAPTAÇÕES ○ - RESERVATÓRIO EXISTENTE → - CONDUTAS EXISTENTES
PATRIMÓNIO CLASSIFICADO	REDE DE ESGOTOS
<ul style="list-style-type: none"> MN - MONUMENTO NACIONAL (IGREJA DE S. GÁO) IP - IMÓVEL DE INTERESSE PÚBLICO (ERMIIDA DE S. S. DOS ANJOS, FONTE DE S. MIGUEL ARCANJO, IGREJA DA MISERICÓRDIA DA PEDERNEIRA) VC - VALOR CONCELHIO (ANTIGA CASA DA CÂMARA, FONTE ANTIGA DO FONTE DA VILA, TEATRO CHABY PINHEIRO) PA - PATRIMÓNIO ARQUEOLÓGICO (IGREJA DE S. GÁO) 	<ul style="list-style-type: none"> → - EMISSÁRIO EXISTENTE → - EMISSÁRIO PROJECTADO □ - ESTAÇÃO ELEVATORIA EXISTENTE □ - ESTAÇÃO ELEVATORIA PROJECTADA □ - EMISSÁRIO SUBMARINO
	REDE ELÉCTRICA
	<ul style="list-style-type: none"> ----- - CORREDOR DE PROTECÇÃO À REDE ELÉCTRICA ----- - LINHA MÉDIA DE TENSÃO A 30 KV ----- - LINHA DE ALTA TENSÃO A 60 KV PROJECTADA △ - POSTO DE TRANSFORMAÇÃO △ - SUB-ESTAÇÃO △ - EVENTUAL LOCALIZAÇÃO DA SUB-ESTAÇÃO

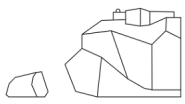

Localização:

Freguesia: NAZARÉ

Extrato da Planta de Ordenamento do PMNN - Câmara Municipal da Nazaré, Novembro de 1995, Novembro de 1995, publicada em DR - I Série-B, N.º 13, O 16 de Janeiro de 1997, ratificado pela Resolução do Concelho de Ministros N.º 7/1997



LEGENDA			
<p>DELIMITAÇÕES</p> <ul style="list-style-type: none"> DO CONCELHO DO DOMÍNIO PÚBLICO MARÍTIMO DA ÁREA DO MINIAL DO PORTO DA NAZARÉ / ÁREA DESTINADA A ATIVIDADES MARÍTIMAS DOS PERÍMETROS URBANOS <p>PROTEÇÃO DA PAISAGEM E RECURSOS NATURAIS</p> <ul style="list-style-type: none"> REGADIO DOS CAMPOS DE VALADO DE FRADES/MAIORGA REGADIO DO PAUL DA CELA RESERVA ECOLÓGICA <p>OUTROS VALORES NATURAIS</p> <ul style="list-style-type: none"> MATA NACIONAL DE VALADO DE FRADES <p>ESPAÇOS NATURAIS DE PROTEÇÃO DA PAISAGEM</p> <ul style="list-style-type: none"> FRENTE DE MAR <p>ESPAÇOS CULTURAIS</p> <p>PATRIMÓNIO CLASSIFICADO</p> <ul style="list-style-type: none"> CENTRO HISTÓRICO MONUMENTO NACIONAL IMÓVEL DE INTERESSE PÚBLICO VALOR CONCELHIO PATRIMÓNIO ARQUEOLÓGICO <p>INVENTÁRIO MUNICIPAL DO PATRIMÓNIO</p> <ul style="list-style-type: none"> IMÓVEL NÃO CLASSIFICADO SÍTIO PATRIMÓNIO ARQUEOLÓGICO NÃO CLASSIFICADO 	<p>ESPAÇOS CANAIS</p> <p>REDE VIÁRIA NACIONAL</p> <ul style="list-style-type: none"> REDE COMPLEMENTAR IC1 OUTRAS ESTRADAS (OE) EN'S DESCLASSIFICADAS EN'S A DESCLASSIFICAR EN 242 (RECTIFICAÇÃO DO TRAÇADO - PROJECTO) ESTRADAS MUNICIPAIS <p>REDE FERROVIÁRIA</p> <ul style="list-style-type: none"> REDE DE ÁGUAS CAPTAÇÕES RESERVATÓRIO EXISTENTE CONDUTA EXISTENTE <p>REDE DE ESGOTOS</p> <ul style="list-style-type: none"> EMISSÁRIO EXISTENTE EMISSÁRIO PROJECTADO ESTAÇÃO ELEVATÓRIA EXISTENTE ESTAÇÃO ELEVATÓRIA PROJECTADA ESTAÇÃO DE TRATAMENTO DE ÁGUAS RESIDUAIS <p>REDE ELÉCTRICA</p> <ul style="list-style-type: none"> CORREDOR DE PROTECÇÃO À REDE ELÉCTRICA LINHA MÉDIA DE TENSÃO A 30 KV LINHA DE ALTA TENSÃO A 60 KV PROJECTADA PT SUB-ESTAÇÃO EVENTUAL LOCALIZAÇÃO DA SUB-ESTAÇÃO 	<p>ATERRO SANITÁRIO</p> <ul style="list-style-type: none"> EMISSÁRIO SUBMARINO <p>ESPAÇOS AGRÍCOLAS</p> <p>AGRICULTURA INTENSIVA</p> <ul style="list-style-type: none"> ÁREAS DE REGADIO/OUTRAS ÁREAS DA RAN OUTRAS ÁREAS AGRÍCOLAS <p>ESPAÇOS FLORESTAIS</p> <ul style="list-style-type: none"> ESPAÇO URBANO ZONA VERDE DE PROTECÇÃO INTEGRAL ZONA VERDE DE USO COLETIVO ESPAÇO URBANIZÁVEL ZONA DE DESENVOLVIMENTO TURÍSTICO DA PEDREINEIRA ESPAÇO DE DESENVOLVIMENTO TURÍSTICO <p>EQUIPAMENTOS COLECTIVOS</p> <ul style="list-style-type: none"> EXISTENTES PROPOSTOS CH - CRECHE PP - ESCOLA PRÉ-PRIMÁRIA EB1 - ESCOLA PRIMÁRIA EB2 - ESCOLA PREPARATÓRIA ES - ESCOLA SECUNDÁRIA BM - ENSINO BÁSICO MEDITATICO C+S - ESCOLA EB2.3 CS - CENTRO DE SAÚDE CCT - CENTRO COORDENADOR H - HOSPITAL T - TRIBUNAL CC - CENTRO CULTURAL CG - CENTRO DE CONGRESSOS S - SILO AUTOMÓVEL D - DESPORTO h - EQUIPAMENTO HOTELEIRO t - EQUIPAMENTO TURÍSTICO PU - PARQUE URBANO PC - PARQUE DE CAMPISMO 	<p>REDE URBANA</p> <ul style="list-style-type: none"> A - SEDE DO CONCELHO B - SEDE DE FREGUESIA C - LUGARES COM MAIS DE 500 HABITANTES <p>ESPAÇOS INDUSTRIAIS</p> <ul style="list-style-type: none"> EXISTENTES PROPOSTOS <p>UNIDADES OPERATIVAS DE PLANEAMENTO E GESTÃO</p> <ul style="list-style-type: none"> UOPG1 - PU DA NAZARÉ UOPG2 - PP DE SALVAGUARDA E VALORIZAÇÃO DA NAZARÉ UOPG3 - PP DE SALVAGUARDA E VALORIZAÇÃO DO SÍTIO UOPG4 - PP DE SALVAGUARDA E VALORIZAÇÃO DO L. DA PEDREINEIRA UOPG5 - PP DA TAPADA DO SÍTIO UOPG6 - PP DA ENCOSTA NORTE UOPG7 - PP DE CAIXINS UOPG8 - PMOT DA Z. DESENVOLVIMENTO TURÍSTICO DA PEDREINEIRA UOPG9 - PU DE VALADO DOS FRADES UOPG10 - PMOT ZONA INDUSTRIAL DE VALADO DOS FRADES UOPG11 - PU DE FAMILIÇÃO UOPG12 - PMOT Z. INDUSTRIAL DE FAMILIÇÃO UOPG13 - PMOT DA ZONA DESENVOLVIMENTO TURÍSTICO

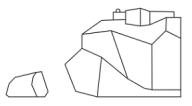

Localização:

Freguesia: NAZARÉ

Extrato da Planta de Ordenamento - Regime de Proteção e Salvaguarda da Orla Costeira do PDMN - Escala 1:25.000 - Câmara Municipal de Nazaré, junho de 2019, publicada em DR - II Série, Aviso n.º 14513.2019, de agosto de 2019

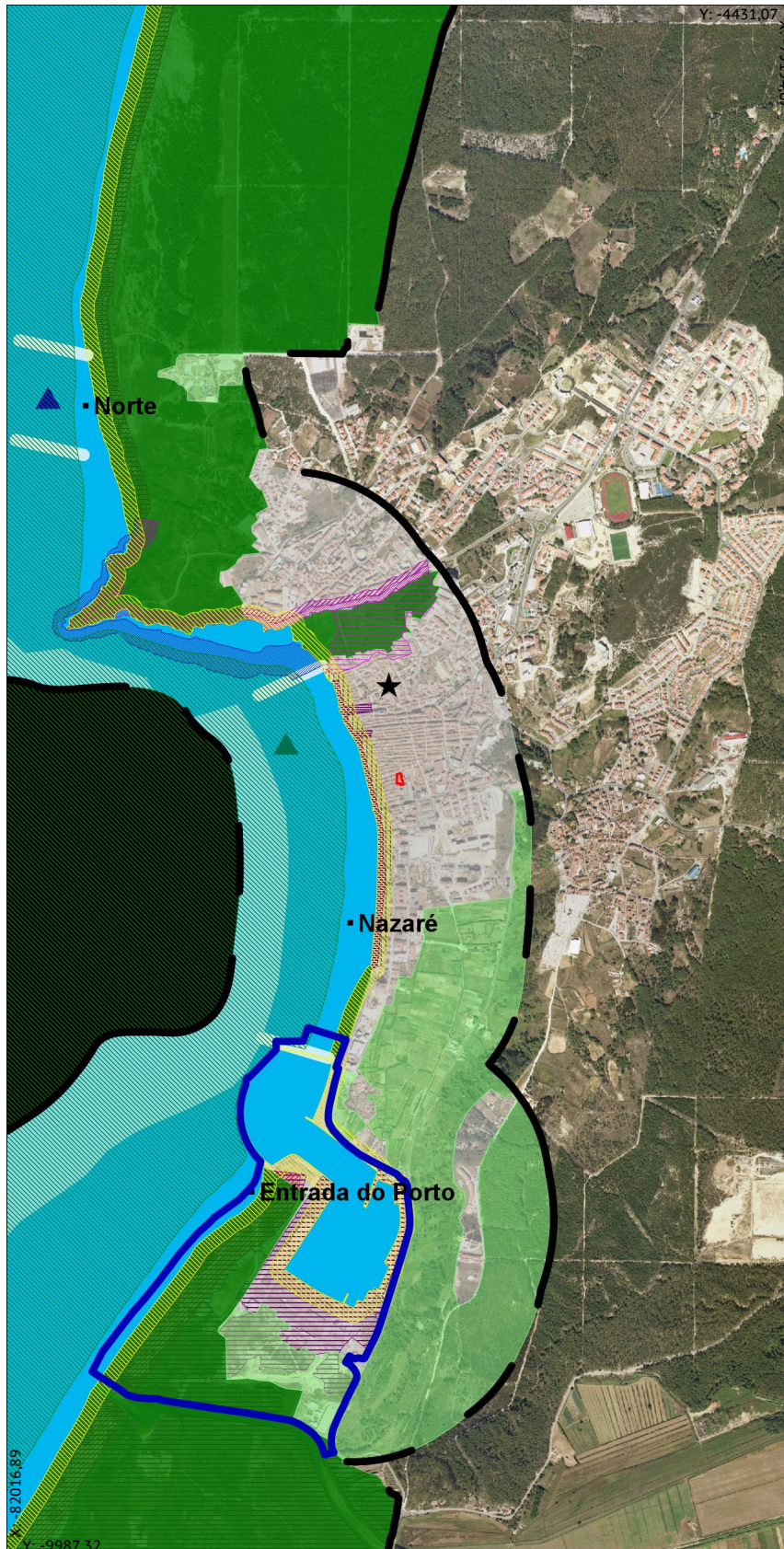

LEGENDA

COMPONENTES FUNDAMENTAIS DA ORLA COSTEIRA

ZONA MARÍTIMA DE PROTEÇÃO

- Faixa de Proteção Costeira
- Faixa de Proteção Complementar

ZONA TERRESTRE DE PROTEÇÃO

- Faixa de Proteção Costeira
- Faixa de Proteção Complementar
- Margem

FAIXA DE SALVAGUARDA EM LITORAL DE ARRIBA

- Faixa de Salvaguarda para o Mar
- Faixa de Salvaguarda para a Terra

- Nível I
- Nível II
- Área de Instabilidade Potencial

FAIXAS DE SALVAGUARDA EM LITORAL BAIXO E ARENOSO

- Faixa de Salvaguarda à Erosão Costeira
- Nível I
- Nível II
- Faixa de Salvaguarda ao Galgamento e Inundação Costeira
- Nível I
- Nível II

ÁREAS CRÍTICAS

- De Reabilitação/Regeneração

PRAIAS MARÍTIMAS

Tipologias

- I - Praia Urbana
- II - Praia Periurbana
- III - Praia Seminatural
- IV - Praia Natural
- V - Praia com Uso Restrito

Limite de Praia

COMPONENTES COMPLEMENTARES

- Área com especial interesse para a Conservação da Natureza e Biodiversidade

ONDA COM ESPECIAL VALOR PARA OS DESPORTOS DE DESLIZE

- Nível I
- Nível II

Área Portuária

Rede Urbana Costeira

Áreas Predominantemente Artificializadas

Área de Intervenção

Limite de Concelho (CAOP 2018)