

Proc. N.º 3317
 F.º 159

EDIFÍCIO MISTO DESTINADO A HABITAÇÃO MULTIFAMILIAR E COMÉRCIO
 AVENIDA DA REPÚBLICA - NAZARÉ

D

INSPEÇÃO E AVALIAÇÃO - VISTORIA TÉCNICA
 Arquitetura - Plantas



NF	LL	050-16	NOV.16	1/100	1	01
----	----	--------	--------	-------	---	----

Reservado todo o direito reservado a entidade promotora para os fins e nos termos contratuais. Proibição expressa e genérica de autor de transferência, Lic. - Direcção L.º 08/08 - 1.º de Maio de 2008 - BACE, INPE, I.º - PROJETO, BOMAS E INSPEÇÕES INMA ENGENHARIA, L.º - RUA D. JOAQUIM DE FIGUEIREDO, 11 - TEL. 20212133

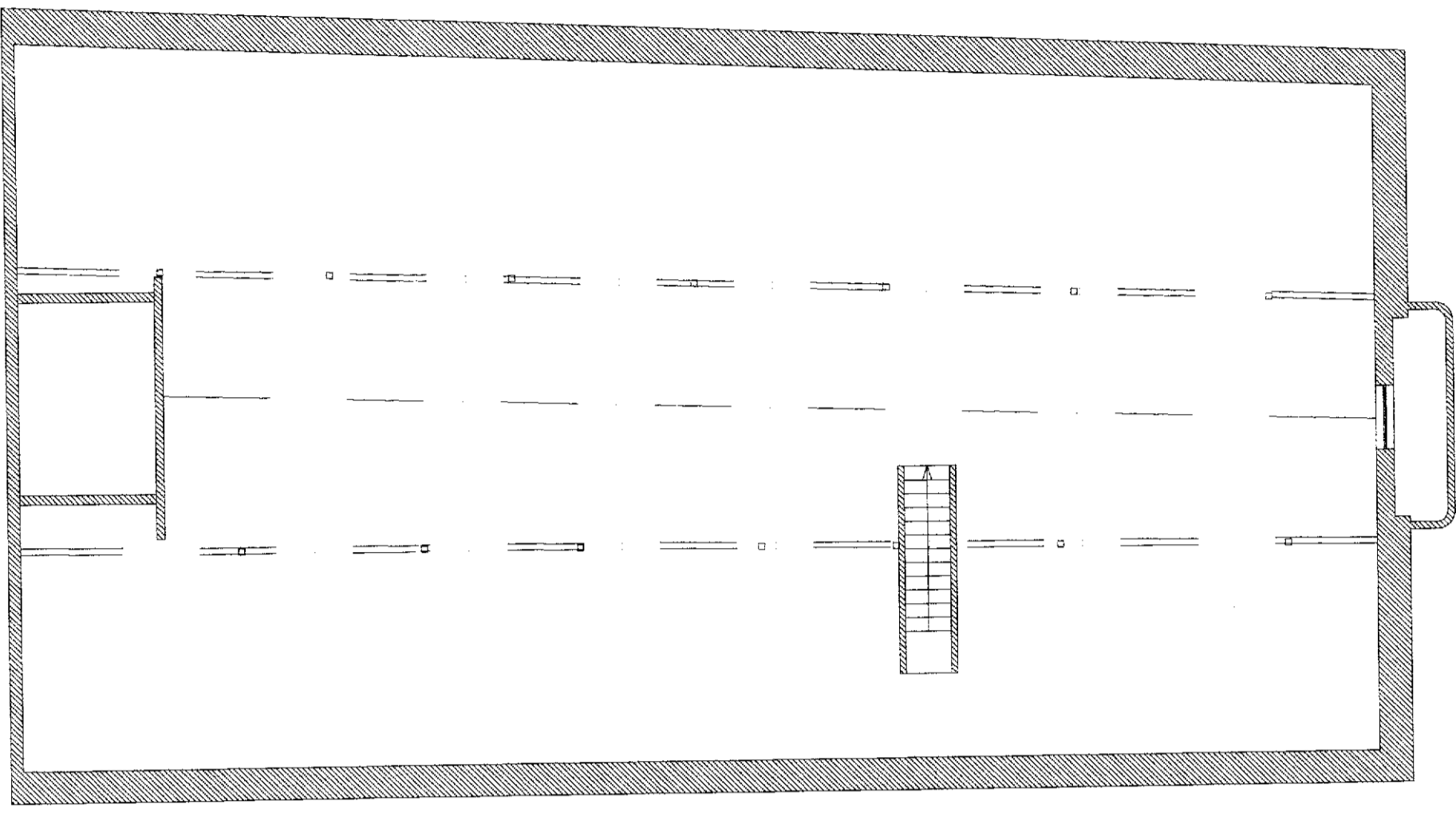

Sotão

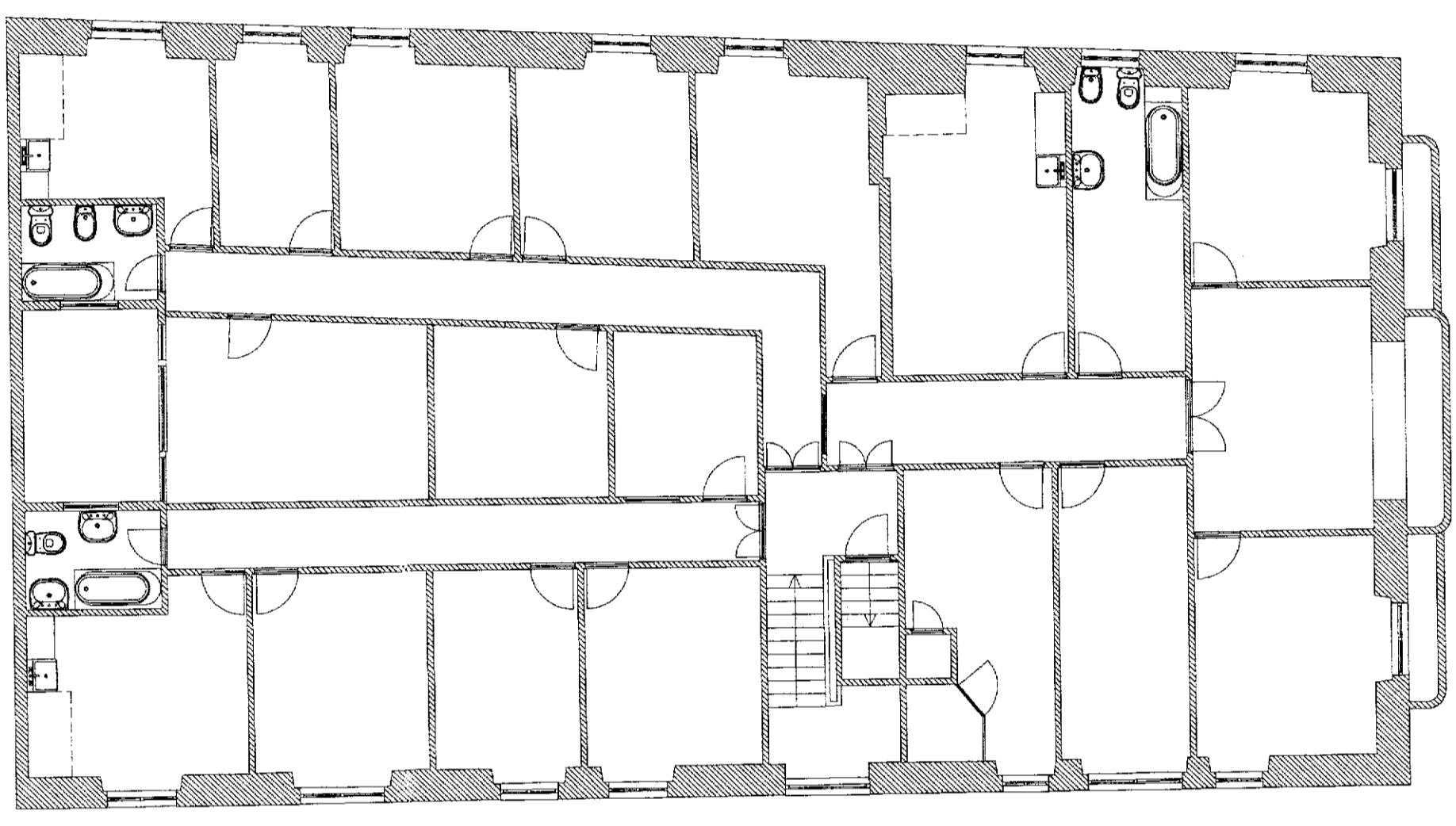

2º Andar

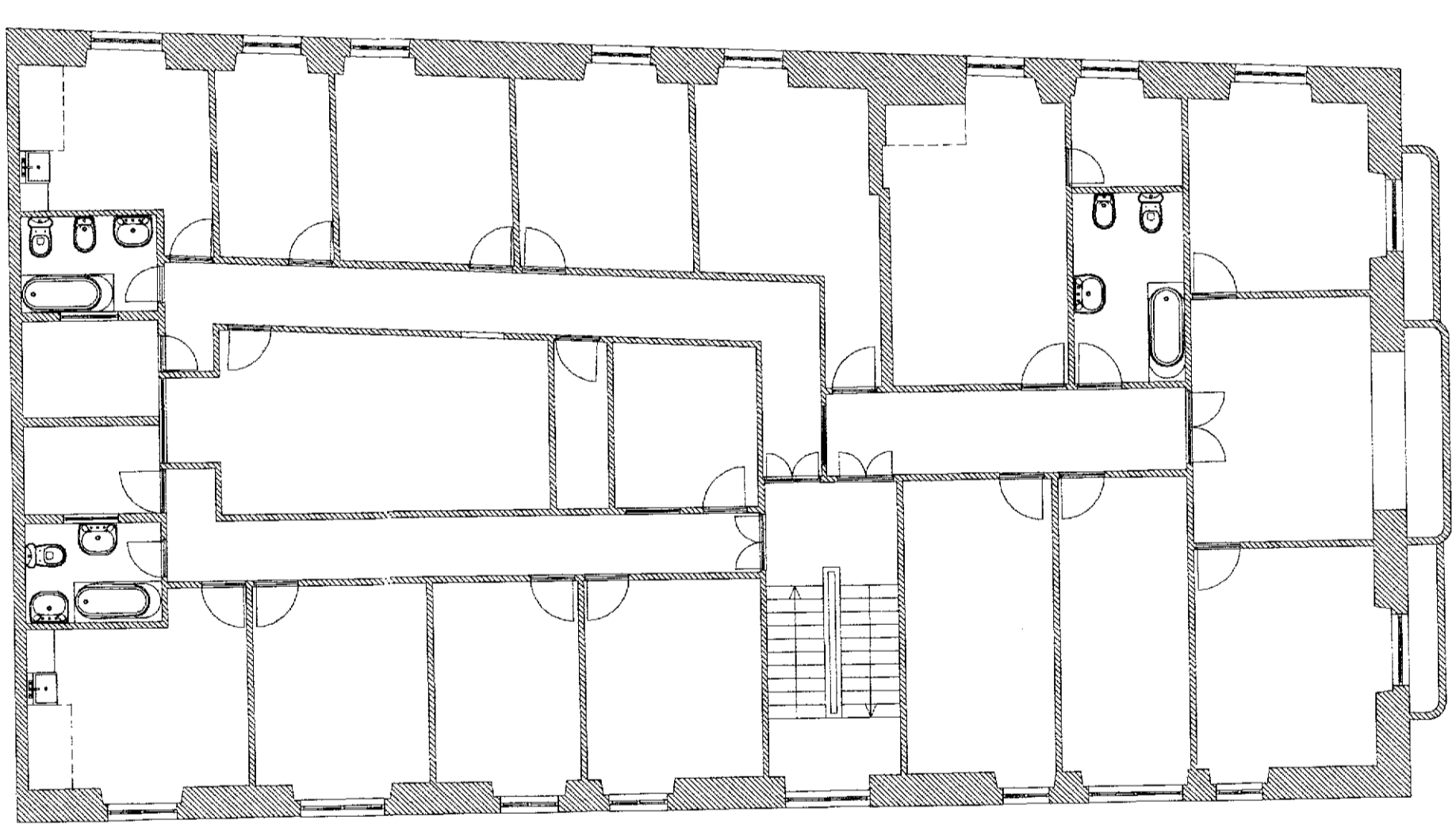

1º Andar

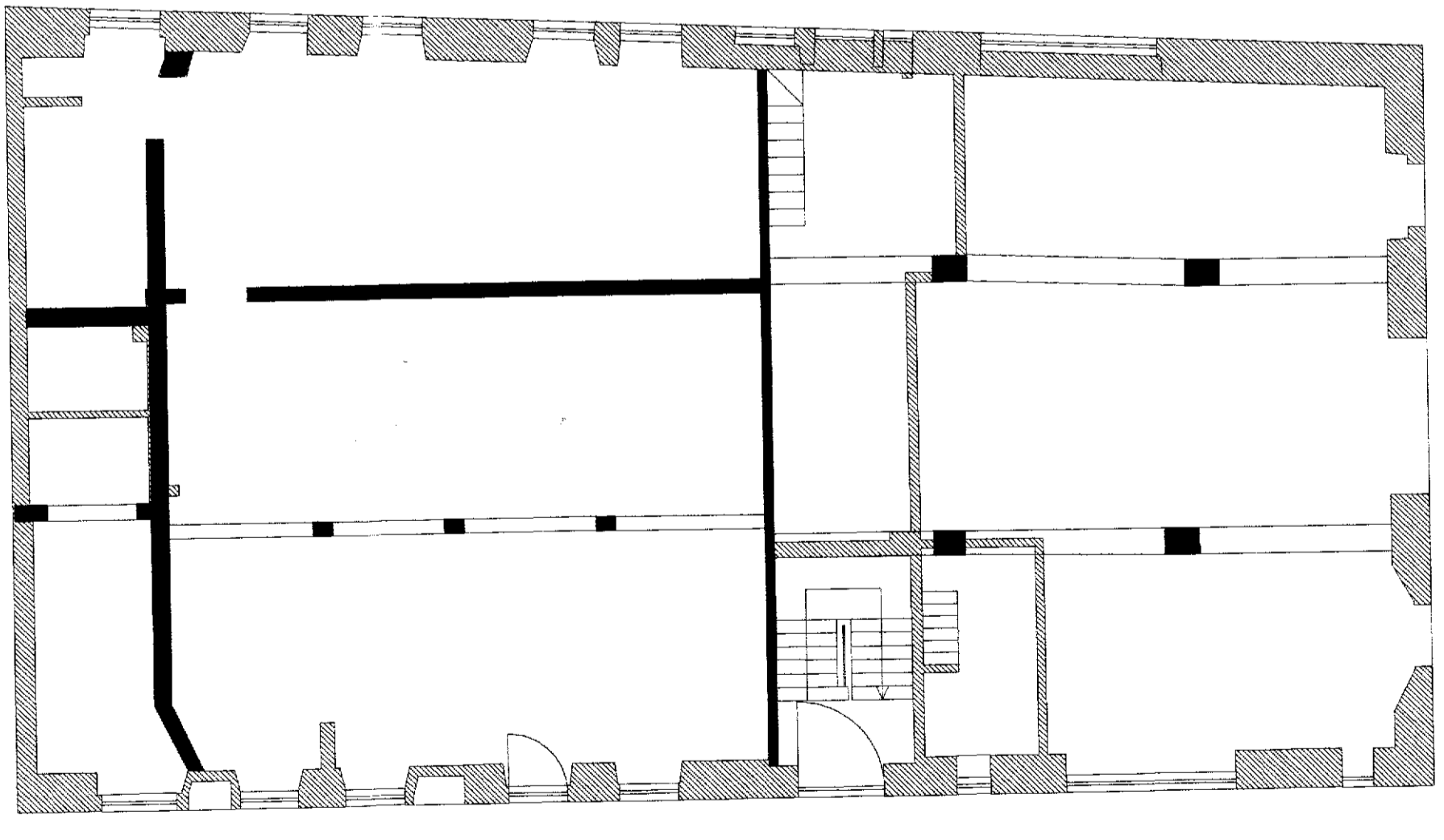

R/ Chão - Desvão

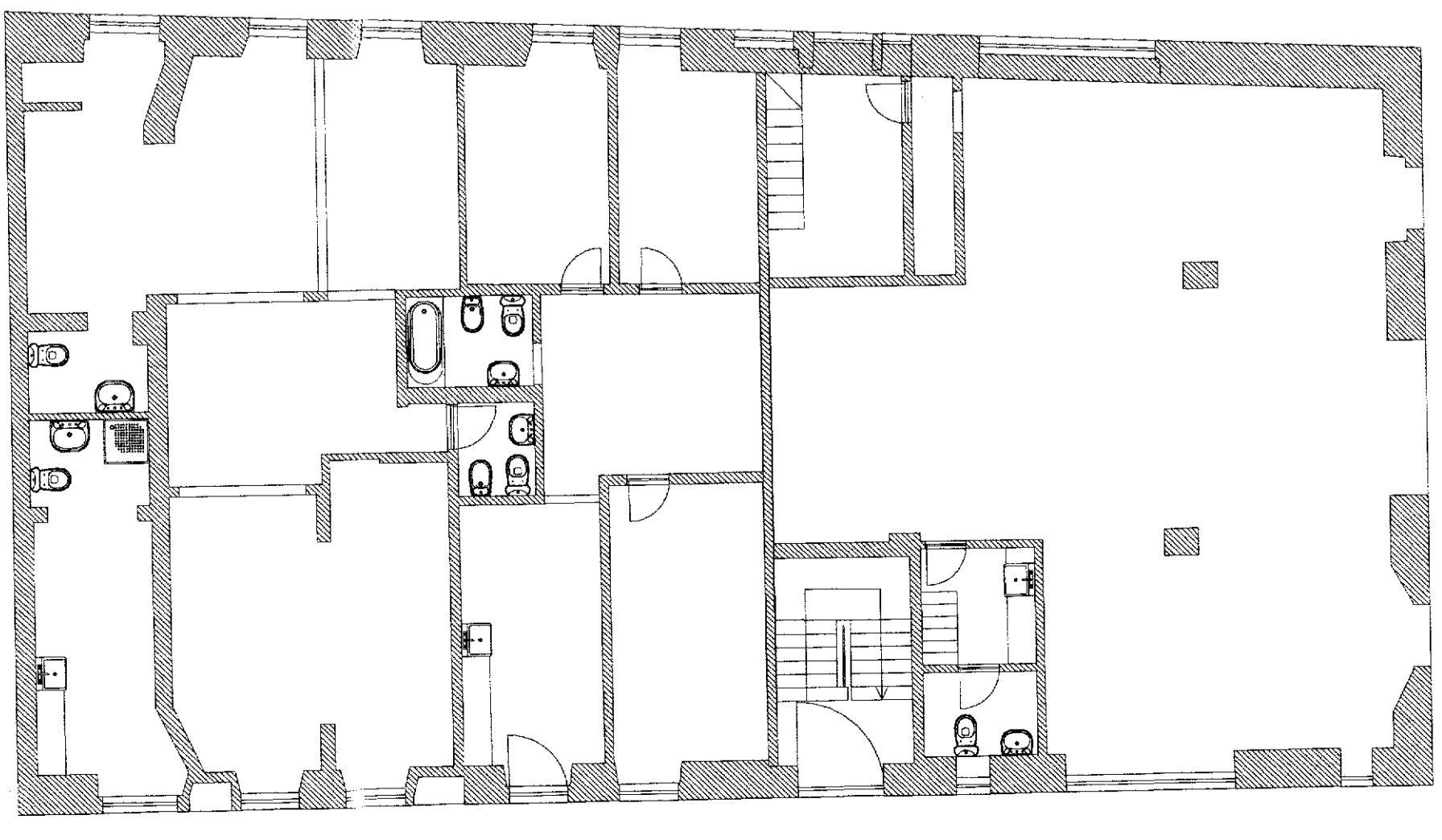

R/ Chão