

2016

RELATÓRIO DE GESTÃO CONSOLIDADO



MUNICÍPIO DA NAZARÉ



Índice

Introdução	2
Entidades incluídas no perímetro de consolidação	2
Nazaré Qualifica, Unipessoal, Lda. E.M.	3
Serviços Municipalizados da Nazaré	3
Análise económica e financeira	4
Desempenho financeiro	4
Desempenho económico	4
Indicadores de gestão	6
Demonstrações financeiras consolidadas	7
Balanço consolidado	7
Demonstrações dos resultados consolidados	10
Mapa dos fluxos de caixa consolidados de operações orçamentais	11
Anexo ao balanço consolidado e à demonstração dos resultados consolidados	12



Introdução

Em cumprimento do disposto na Lei n.º 73/2013 de 3 de setembro, no seu artigo n.º 75º, apresenta-se a consolidação de contas, obrigatória para os municípios que detenham serviços municipalizados e/ou a totalidade do capital de entidades do setor empresarial local.

Com a publicação da Portaria n.º 474/2010, de 15 de junho, ficaram estabelecidos os princípios orientadores da consolidação de contas do setor público administrativo, bem como definidos os requisitos mínimos para a preparação e apresentação das demonstrações financeiras consolidadas.

Neste contexto, o Município da Nazaré elaborou em 2016, a consolidação de contas do grupo municipal, tendo por base as instruções de consolidação de contas preparadas pela SATAPOCAL, baseadas na portaria n.º 474/2010, de 15 de junho.

Entidades incluídas no perímetro de consolidação

O perímetro de consolidação integra as entidades de natureza empresarial em que o Município participa no final de 2016, direta ou indiretamente, em 100% do capital, bem como os serviços municipalizados que controla administrativa e financeiramente à mesma data.

Com base nestes pressupostos, temos:

Grupo Municipal da Nazaré

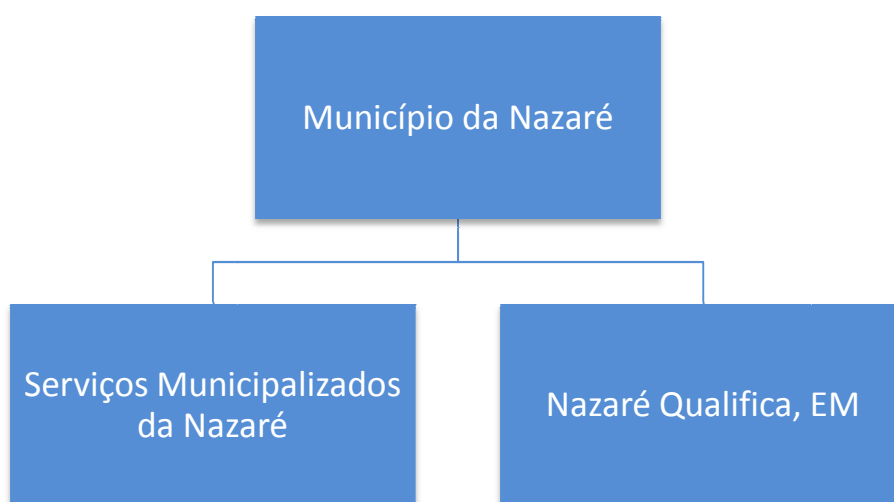



Nazaré Qualifica EM – Unipessoal, Lda

A entidade Nazaré Qualifica EM - Unipessoal, Lda. é uma empresa local de gestão de serviços de interesse geral destinada à promoção e gestão de equipamentos coletivos e de desenvolvimento económico e prestação de serviços na área da educação, ação social, cultura, saúde e desporto. Societariamente, é uma empresa municipal que goza de personalidade jurídica e é dotada de autonomia administrativa e financeira.

Serviços Municipalizados da Nazaré

Os Serviços Municipalizados da Nazaré asseguram e gestão de vários serviços básicos, tais como abastecimento de água, estacionamento, gestão de resíduos sólidos urbanos, saneamento e transporte coletivo de pessoas.



Análise económica e financeira

Desempenho financeiro

Rubricas do Balanço	31-dez-16					31-dez-15		Var.	
	Município da Nazaré	Serviços Municipaliz. da Nazaré	Nazaré Qualifica, EM	Grupo Municipal	Distrib. %	Grupo Municipal	Distrib. %	Valor	%
Ativo Fixo	46.177.162	3.176.750	79.260	49.433.172	82%	49.488.328	81%	-55.156	0%
Ativo Circulante	7.176.476	2.095.130	1.320.623	10.592.229	18%	11.616.245	19%	-1.024.016	-10%
Total do Ativo	53.353.638	5.271.881	1.399.883	60.025.402	100%	61.104.574	100%	-1.079.171	-2%
Património Líquido	5.586.617	4.128.650	41.216	9.756.484	16%	6.776.972	5%	2.979.512	31%
Provisões	3.484.275	440.000	0	3.924.275	7%	6.057.948	9%	-2.133.673	-54%
Passivo de médio e longo prazo	11.920.163	0	0	11.920.163	20%	12.116.306	11%	-196.143	-2%
Passivo de curto prazo	21.746.591	260.846	1.358.667	23.366.104	39%	24.358.533	56%	-992.429	-4%
Acréscimos e diferimentos	10.615.992	442.384	0	11.058.376	18%	11.794.814	18%	-736.438	-7%
Distrib.%	89%	9%	2%	100%					

Ao nível do desempenho financeiro as variações existentes nas rubricas do balanço, relativamente a 2016, refletem-se no Passivo de Médio e Longo Prazo e Passivo de Curto Prazo, por força do esforço na liquidação de dívida. De referir que as 3 entidades objeto de análise apresentaram resultados positivos.

Desempenho económico

Estrutura de custos do Grupo Municipal por entidade consolidada

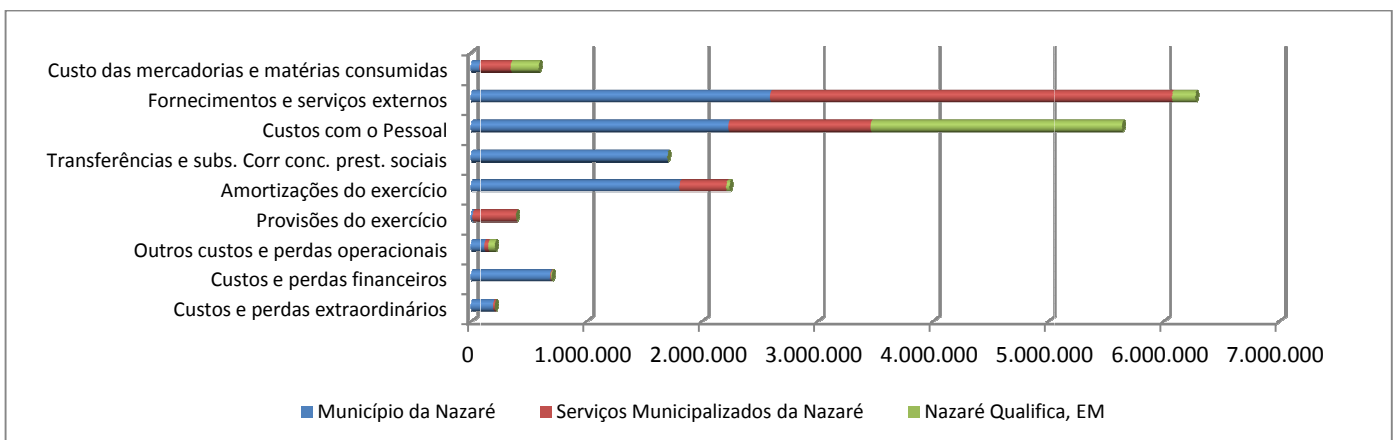



As principais rúbricas de custos no Grupo Municipal são os custos com pessoal (31,48%) e os fornecimentos e serviços externos (35,03%).

O Município tem, com naturalidade, o maior peso nos custos do consolidado (52,35%), seguido dos Serviços Municipalizados que apresentam um peso de 32,51% e da Nazaré Qualifica, EM, que apresenta agora um peso mais expressivo com 15,14%.

Estrutura de proveitos do Grupo Municipal por entidade consolidada

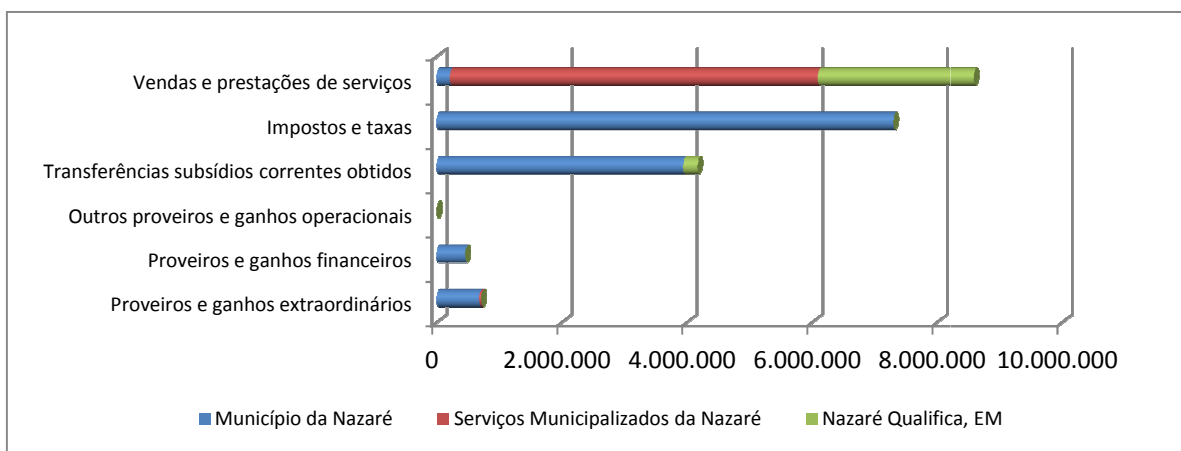

Os proveitos com maior peso no Grupo Municipal são as vendas e prestação de serviços (40,48%), impostos e taxas (34,42%) e as transferências e subsídios correntes obtidos (19,63%).

Do mesmo modo, o Município regista a maior parte dos proveitos consolidados (59,30%), contribuindo para o mesmo os Serviços Municipalizados com 27,84% e a Nazaré Qualifica, EM, com 12,86%.



No quadro seguinte identificamos o resultado individual de cada uma das entidades incluídas no perímetro da consolidação:

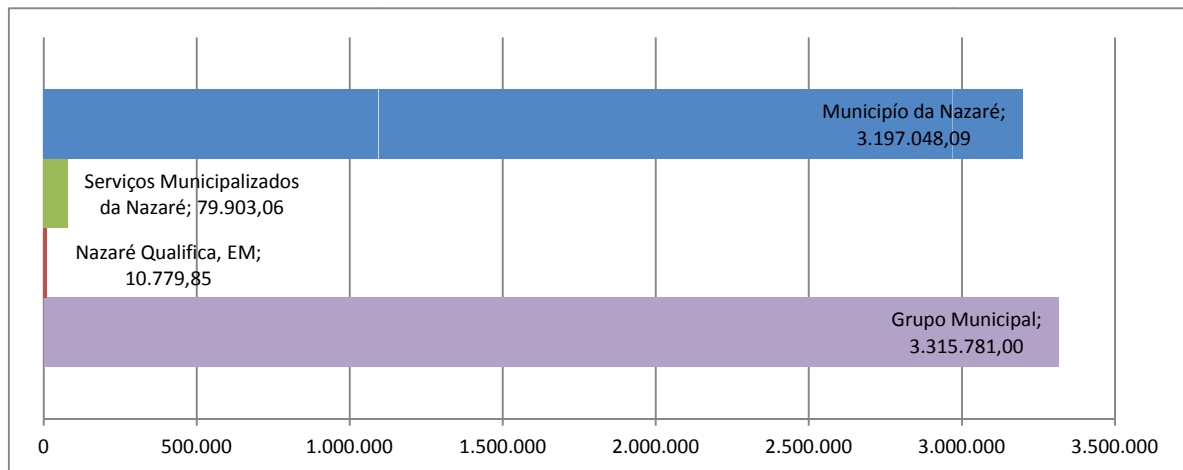

O resultado líquido consolidado do período é de 3.315.781,00€.

Indicadores de Gestão

Indicadores de Gestão	31-12-2016	31-12-2015
Ativo fixo / Dívida de médio e longo prazo	415%	408%
Dívida de curto prazo / Património Líquido	239%	359%
Dívida de médio e longo prazo / Património Líquido	122%	179%
Depósito em instituições financeiras e caixa / Dívidas e terceiros curto Prazo	21%	21%
Ativo circulante / Dívidas a terceiros curto prazo	45%	48%
Dívidas a terceiros / Ativo total	59%	60%
Solvabilidade:		
Património Líquido / Passivo	19%	12%
Ativo / Passivo	119%	112%

Observando os indicadores supra, verificamos uma melhoria efetiva nos rácios da dívida e da solvabilidade, muito por força da redução da dívida bruta do Município.

**Demonstrações financeiras consolidadas****Balanço consolidado**Município DA NAZARÉ
Balanço do exercício de 2016

POCAL		Exercícios			
		2016			2015
		AB	AP	AL	AL
	Ativo				
	Imobilizado:				
	Bens de Domínio Público				
451	Terrenos e Recursos Naturais	674.444,67 €		674.444,67 €	674.444,67 €
452	Edifícios	398.554,14 €	-48.242,39 €	350.311,75 €	362.233,19 €
453	Outras Construções e Infraestruturas	15.549.508,94 €	-4.682.323,41 €	10.867.185,53 €	11.347.122,40 €
455	Bens do património histórico, artístico e cultural	35.378,76 €		35.378,76 €	28.636,63 €
459	Outros bens de Domínio público	104.149,69 €	-95.387,50 €	8.762,19 €	11.006,31 €
445	Imobilizações em Curso	421.221,53 €		421.221,53 €	235.916,14 €
446	Adiantamentos por conta de bens de domínio público				
		17.183.257,73 €	-4.825.953,30 €	12.357.304,43 €	12.659.359,34 €
	Imobilizações incorpóreas				
431	Despesas de instalação	24.828,86 €	-24.828,86 €	0,00 €	0,00 €
432	Despesas de investigação e de desenvolvimento	35.057,64 €	-35.057,64 €	0,00 €	0,00 €
433	Propriedade industrial e outros direitos	34.486,73 €		34.486,73 €	4.146,92 €
443	Imobilizações em curso	1.515,75 €		1.515,75 €	1.515,75 €
449	Adiantamentos por conta de imobilizações incorpóreas				
		95.888,98 €	-59.886,50 €	36.002,48 €	5.662,67 €
	Imobilizações corpóreas:				
421	Terrenos e recursos naturais	3.486.657,07 €		3.486.657,07 €	3.326.616,35 €
422	Edifícios e outras construções	39.823.631,19 €	-12.980.026,23 €	26.843.604,96 €	27.261.860,50 €
423	Equipamento básico	5.812.913,72 €	-5.212.684,78 €	600.228,94 €	616.391,41 €
424	Equipamento de transporte	1.858.685,35 €	-1.311.947,66 €	546.737,69 €	509.220,64 €
425	Ferramentas e utensílios	137.927,79 €	-127.654,88 €	10.272,91 €	10.086,88 €
426	Equipamento administrativo	3.384.380,11 €	-3.138.139,07 €	246.241,04 €	190.014,16 €
427	Taras e vasilhame	0,00 €	0,00 €	0,00 €	0,00 €
429	Outras imobilizações corpóreas	1.274.745,76 €	-976.329,09 €	298.416,67 €	185.382,22 €
442	Imobilizações em curso	3.940.416,25 €		3.940.416,25 €	3.530.517,50 €
448	Adiantamentos por conta de imobilizações corpóreas				
		59.719.357,24 €	-23.746.781,71 €	35.972.575,53 €	35.630.089,66 €
	Investimentos financeiros				
411	Partes de capital	1.057.290,02 €		1.057.290,02 €	1.072.046,13 €
412	Obrigações e Títulos de Participação				
414	Investimento em Imóveis				
415	Outras Aplicações Financeiras				
441	Imobilizações em curso				
447	Adiantamentos por conta de investimentos financeiros				
		1.057.290,02 €	0,00 €	1.057.290,02 €	1.072.046,13 €
	Circulante				
	Existências:				
36	Matérias-primas. Subsidiárias e de consumo	134.107,92 €		134.107,92 €	66.142,78 €



35	Produtos e trabalhos em curso				
34	Subprodutos, desperdícios, resíduos e refugos				
33	Produtos acabados e intermédios				
32	Mercadorias	0,00 €		0,00 €	0,00 €
37	Adiantamentos por conta de compras				
		134.107,92 €	0,00 €	134.107,92 €	66.142,78 €
	Dividas de terceiros - Médio e longo prazo				
	Clientes, contribuintes e utentes de cobrança duvidosa				
	Dividas de terceiros - Curto prazo				
28	Empréstimos Concedidos				
211+212	Clientes, c/c + Contribuintes c/c	106.297,17 €		106.297,17 €	236.825,53 €
213	Utentes, c/c				
	Clientes, contribuintes e utentes de cobrança duvidosa	1.619.853,47 €	-1.578.558,02 €	41.295,45 €	124.765,15 €
218	Devedores pela execução do orçamento				
251	Adiantamentos a fornecedores	8.113,09 €		8.113,09 €	8.113,09 €
229	Adiantamentos a fornecedores de imobilizado				
2619	Estado e outros entes públicos	836.540,39 €		836.540,39 €	666.464,63 €
24	Administração Autárquica				
264	Outros Devedores	290.865,31 €		290.865,31 €	1.492.518,98 €
262+263+267+268	Outros Devedores - valores a regularizar	2.084.963,00 €		2.084.963,00 €	2.118.843,14 €
		4.946.632,43 €	-1.578.558,02 €	3.368.074,41 €	4.647.530,52 €
	Títulos negociáveis				
151	Ações				
152	Obrigações e Títulos de Participação				
153	Títulos de Dívida Pública				
159	Outros Títulos				
18	Outras aplicações de tesouraria				
		0,00 €	0,00 €	0,00 €	0,00 €
	Depósitos em Instituições Financeiras e caixa:				
12	Depósitos em Instituições Financeiras	901.469,48 €		901.469,48 €	4.467.539,56 €
11	Caixa	814.318,40 €		814.318,40 €	670.145,88 €
11 e 12 R	Caixa e Bancos - valores a regularizar	3.299.022,87 €		3.299.022,87 €	
		5.014.810,75 €		5.014.810,75 €	5.137.685,44 €
	Acréscimos e diferimentos				
271	Acréscimos e proveitos	238.091,68 €		238.091,68 €	387.276,25 €
272	Custos diferidos				
		238.091,68 €		238.091,68 €	387.276,25 €
	Total de amortizações		-28.632.621,51 €		
	Total de provisões		-1.578.558,02 €		
	Total do ativo	88.389.436,75 €		58.178.257,22 €	59.605.792,79 €

Município DA NAZARÉ
Balço do exercício de 2016

POCAL		Exercícios	
		2016	2015
	Fundos Próprios e Passivo		
	Fundos Próprios		
51	Património	22.296.827,76 €	22.296.827,76 €
55	Ajustamento de Partes de Capital em empresas		
56	Reservas de reavaliação		
	Reservas:		
571	Reservas legais	307.676,23 €	307.676,23 €
572	Reservas estatutárias		
573	Reservas contratuais		
574	Reservas Livres		
575	Subsídios	33.364,00 €	8.364,00 €
576	Doações		
	Diferenças de Consolidação	-236.527,14 €	354.089,85 €
59	Resultados Transitados	-16.199.551,23 €	-19.706.838,56 €
88	Resultado líquido do exercício	3.315.781,00 €	3.448.725,21 €
	Total dos Fundos Próprios	9.517.570,62 €	6.708.844,49 €
	Passivo:		
	Provisões para riscos e encargos:	3.484.274,84 €	4.325.034,80 €
		3.484.274,84 €	4.325.034,80 €
	Dívidas a terceiros - Médio e longo prazo (b)		
2312	Empréstimos Obtidos	11.920.163,16 €	12.116.305,83 €
		11.920.163,16 €	12.116.305,83 €
	Dívidas a terceiros - Curto Prazo:		
2311	Empréstimos de Curto Prazo		
269	Adiantamentos por conta de vendas		
221	Fornecedores, c/c	15.288.364,38 €	14.255.549,04 €
228	Fornecedores - Faturas em receção e conferência	11.604,70 €	1.853.218,00 €
252	Credores pela execução do Orçamento		
212	Garantias e Cauções		
219	Adiantamentos de clientes, contribuintes e utentes	747.176,25 €	747.176,25 €
261	Fornecedores de imobilizado, c/c	4.328.029,53 €	5.279.283,62 €
24	Estado e outros entes públicos	662.135,12 €	767.462,19 €
264	Administração Autárquica	543,70 €	13.413,19 €
262+263+267+268	Outros credores	1.160.019,09 €	1.744.691,60 €
		22.197.872,77 €	24.660.793,89 €
	Acréscimos e diferimentos:		
273	Acréscimos de custos	867.907,76 €	412.792,48 €
274	Proveitos diferidos	10.190.468,07 €	11.382.021,30 €
		11.058.375,83 €	11.794.813,78 €
	Total do passivo	48.660.686,60 €	52.896.948,30 €
	Total dos Fundos Próprios e do Passivo	58.178.257,22 €	59.605.792,79 €



Demonstrações dos resultados consolidados

MUNICIPIO DA NAZARÉ

Demonstração de Resultados Consolidada

		Exercícios			
		2016		2015	
Custos e Perdas					
61	Custo das mercadorias vendidas e das matérias consumidas:				
	Mercadorias				
	Matérias	580.323,03 €	580.323,03 €	608.094,31 €	608.094,31 €
62	Fornecimentos e serviços externos	5.083.261,30 €		4.549.037,63 €	
	Custos com o pessoal:				
641+642	Remunerações	4.465.566,47 €		4.602.105,82 €	
643 a 648	Encargos sociais:				
63	Transferências e subsídios concedidos e prestações sociais	356.558,02 €	11.076.411,49 €	245.806,96 €	10.422.122,31 €
66	Amortizações do Exercício	2.234.226,12 €		2.058.734,47 €	
67	Provisões do Exercício	166.019,27 €		124.765,15 €	
65	Outros Custos e perdas operacionais	270.554,23 €	2.670.799,62 €	392.657,38 €	2.576.157,00 €
	Custos e Perdas Operacionais		14.327.534,14 €		13.606.373,62 €
68	Custos e Perdas Financeiros		694.481,86 €		1.435.477,87 €
	Custos e Perdas Correntes		15.022.016,00 €		15.041.851,49 €
69	Custos e perdas extraordinários		202.630,87 €		448.552,32 €
	Custos e Perdas do Exercício		15.224.646,87 €		15.490.403,81 €
	Imposto sobre o Exercício		4.145,54 €		4.199,65 €
	Custos e Perdas do Exercício		15.228.792,41 €		15.494.603,46 €
88	Resultado líquido do exercício		3.315.781,00 €		3.448.725,21 €
			18.544.573,41 €		18.943.328,67 €
Proveitos e ganhos					
	Vendas e Prestações de Serviços				
7111	Vendas de Mercadorias				
7112+7113	Vendas de Produtos	1.601.540,96 €		1.118.592,10 €	
712	Prestações de serviços	4.546.847,19 €	6.148.388,15 €	4.548.021,46 €	5.666.613,56 €
72	Impostos e Taxas	7.296.215,61 €	7.296.215,61 €	6.555.801,90 €	6.555.801,90 €
	Variação da produção				
75	Trabalhos para a própria entidade				
73	Proveitos suplementares	228.378,22 €		11.324,27 €	
74	Transferências e Subsídios obtidos	3.932.019,30 €	4.160.397,52 €	3.944.099,88 €	3.955.424,15 €
76	Outros proveitos e ganhos operacionais		0,00 €		5.193,43 €
	Proveitos e Ganhos Operacionais		17.605.001,28 €		16.183.033,04 €
78	Proveitos e Ganhos Financeiros		452.025,14 €		390.826,43 €
	Proveitos e Ganhos Correntes		18.057.026,42 €		16.573.859,47 €
79	Proveitos e ganhos extraordinários		487.546,99 €		2.369.469,20 €
			18.544.573,41 €		18.943.328,67 €
RESUMO					
	Resultados Operacionais		3.277.467,14 €		2.576.659,42 €
	Resultados Financeiros		-242.456,72 €		-1.044.651,44 €
	Resultados Correntes		3.035.010,42 €		1.532.007,98 €
	Resultados Antes Impostos		3.319.926,54 €		3.452.924,86 €
	Resultado Líquido do Exercício		3.315.781,00 €		3.448.725,21 €

**Mapa dos fluxos de caixa consolidados de operações orçamentais**

RECEBIMENTOS		2016
Saldo da gerência anterior		<u>5.009.175,47</u>
Execução orçamental	4.179.268,22	
Operações de tesouraria	829.907,25	5.009.175,47
Total das receitas orçamentais		<u>19.957.582,85</u>
Receitas correntes		17.932.442,55
Receitas capital		2.025.140,30
Receitas outras		0,00
Operações de tesouraria		<u>796.381,56</u>
Total		<u>25.763.139,88</u>
PAGAMENTOS		2016
Total das despesas correntes		<u>19.976.682,62</u>
Despesas correntes	15.598.291,29	
Despesas capital	4.378.391,33	19.976.682,62
Operações de tesouraria		<u>986.504,43</u>
Saldo para a gerência seguinte		<u>4.799.952,83</u>
Execução orçamental		4.160.168,45
Operações de tesouraria		639.784,38
Total		<u>25.763.139,88</u>



Anexo ao balanço consolidado e à demonstração dos resultados consolidados

O Município da Nazaré apresenta demonstrações financeiras consolidadas segundo as normas previstas na Portaria n.º 474/2010 de 01 de julho a qual aprovou a Orientação n.º 1/2010 “Orientação genérica relativa à consolidação de contas no âmbito do setor público administrativo”, uma vez que o POCAL não estabeleceu os princípios que devem estar subjacentes a uma adequada consolidação de contas.

Todos os valores são apresentados em euros.

I – Informações relativas às entidades incluídas no perímetro de consolidação e a outras participadas

a) Entidades incluídas na consolidação

Entidade	Sede social	Detenção	Capital social/Fundos patrimoniais	% do capital detido	N.º de funcionários	Método de consolidação
Município da Nazaré	Av. Vieira Guimarães, 54 - 2450-951 Nazaré				125	Entidade Consolidante
Serviços Municipalizados da Nazaré	Av. Vieira Guimarães, 54 - 2450-951 Nazaré	Município da Nazaré	9.485.573	100%	69	Simplex Agregação
Nazaré Qualifica, Empresa Municipal	Av. Vieira Guimarães, 54 - 2450-951 Nazaré	Município da Nazaré	10.000	100%	135	Consolidação Integral

b) Entidades excluídas da consolidação

Foram excluídas do perímetro de consolidação, por Município deter uma participação inferior a 100%, as seguintes entidades:

Entidade	Sede social	Detenção	Capital Social	Capital detido em 2016	% do capital detido em 2016
Águas de Lisboa e Vale do Tejo, S.A.	Rua Dr. Francisco Pissarra de Matos, 21 - r/c, 6300-906 Guarda	Município da Nazaré	167.807.560	468.505	0,28%

**c) Entidades associadas contabilizadas pelo método da equivalência patrimonial**

Não aplicável.

d) Entidades associadas não contabilizadas pelo método de equivalência patrimonial

Não aplicável.

e) Entidades objeto de consolidação proporcional

Não aplicável.

f) Outras participações – entidades não consolidadas e não incluídas nas alíneas a) e e).

Não aplicável.

g) Número médio de trabalhadores ao serviço

O número médio de trabalhadores das entidades incluídas no perímetro de consolidação foi de 329 em 31 de dezembro de 2016, repartido por categorias da seguinte forma:

Categoria profissional	N.º de funcionários			Total
	CMN	SMN	NQ	
Dirigente superior	0	0	0	0
Dirigente intermédio	3	0	0	3
Técnico superior	17	2	24	43
Assistente técnico	23	5	2	30
Assistente operacional	49	62	64	175
Outros	33	0	45	78
Total	125	69	135	329



II – Informações relativas à imagem verdadeira e apropriada

a) Insuficiência das normas de consolidação para uma imagem verdadeira e apropriada

Não aplicável.

b) Afastamento das normas de consolidação para se obter uma imagem verdadeira e apropriada

Não aplicável.

III – Informações relativas aos procedimentos de consolidação

a) Procedimentos de consolidação

De acordo com o estipulado no normativo em vigor e tendo em conta o perímetro de consolidação, na elaboração das demonstrações financeiras consolidadas foi utilizado o método de consolidação integral e o método da simples agregação.

O método da consolidação integral consiste na integração no balanço, demonstração de resultados e fluxos de caixa da entidade consolidante com os elementos respetivos dos balanços, demonstração de resultados e fluxos de caixa das entidades consolidadas.

Este método foi utilizado para consolidar a entidade Nazaré Qualifica, EM, em virtude do Município ter no seu balanço o registo da participação financeira a 100% do capital social da empresa.

No método da simples agregação procede-se à soma algébrica das linhas do balanço, demonstração de resultados e fluxos de caixa da entidade consolidante com os elementos respetivos dos balanços, demonstração dos resultados e fluxos de caixa das entidades consolidadas.

Este método foi utilizado para consolidar a entidade Serviços Municipalizados da Nazaré, tendo em conta que o Município não tem no seu balanço o registo da participação financeira relativo ao capital próprio da entidade, mas detém um efetivo controlo administrativo e financeiro da mesma.

Em qualquer dos métodos, procedeu-se à eliminação dos saldos, transações, transferências e subsídios e resultados incorporados em ativos relativos a operações efetuadas entre as entidades consolidantes.



b) Movimentos ocorridos para efeitos de consolidação

ATIVO	31 de Dezembro de 2016	Ajustamentos			Consolidado
	AL	Saldos intra-grupo	Participações e capitais próprios	Operações internas	
Bens de domínio público:					
Terrenos e recursos naturais	674.444,67	0,00	0,00	0,00	674.444,67
Edifícios	358.867,87	0,00	0,00	0,00	358.867,87
Outras construções e infraestruturas	10.867.185,53	0,00	0,00	0,00	10.867.185,53
Bens do património histórico, artístico e cultural	35.378,76	0,00	0,00	0,00	35.378,76
Outros bens de domínio público	8.762,19	0,00	0,00	0,00	8.762,19
Imobilizado em curso	421.221,53	0,00	0,00	0,00	421.221,53
	12.365.860,55	0,00	0,00	0,00	12.365.860,55
Imobilizações incorpóreas					
Despesas de instalação	0,00	0,00	0,00	0,00	0,00
Despesas de investigação e de desenvolvimento	0,00	0,00	0,00	0,00	0,00
Propriedade Industrial e outros direitos	25.930,61	0,00	0,00	0,00	25.930,61
Imobilizações em curso	1.515,75	0,00	0,00	0,00	1.515,75
	27.446,36	0,00	0,00	0,00	27.446,36
Imobilizações corpóreas					
Terrenos e recursos naturais	3.486.657,07	0,00	0,00	0,00	3.486.657,07
Edifícios e outras construções	26.843.604,96	0,00	0,00	0,00	26.843.604,96
Equipamento básico	600.228,94	0,00	0,00	0,00	600.228,94
Equipamento de transporte	546.737,69	0,00	0,00	0,00	546.737,69
Ferramentas e utensílios	10.272,91	0,00	0,00	0,00	10.272,91
Equipamento administrativo	246.241,04	0,00	0,00	0,00	246.241,04
Taras e vasilhame	0,00	0,00	0,00	0,00	0,00
Outras imobilizações corpóreas	298.416,67	0,00	0,00	0,00	298.416,67
Imobilizações em curso	3.940.416,25	0,00	0,00	0,00	3.940.416,25
	35.972.575,53	0,00	0,00	0,00	35.972.575,53
Investimentos Financeiros:					
Partes de capital	1.067.290,02	0,00	-10.000,00	0,00	1.057.290,02
	1.067.290,02	0,00	-10.000,00	0,00	1.057.290,02
Existências					
Matérias-primas, subsidiárias e de consumo	134.107,92	0,00	0,00	0,00	134.107,92
	134.107,92	0,00	0,00	0,00	134.107,92
Dívidas de Terceiros Médio e Longo Prazo					0,00
	0,00	0,00	0,00	0,00	0,00
Dívidas de terceiros - Curto prazo					
Clientes c/c	493.942,71	-387.645,54	0,00	0,00	106.297,17
Contribuintes c/c					0,00
Utentes c/c					0,00
Clientes, contribuintes e utentes de cobrança duvidosa	56.506,32	-15.210,87	0,00	0,00	41.295,45
Devedores pela execução do orçamento					0,00
Adiantamento a fornecedores	469.260,34	-461.147,25	0,00	0,00	8.113,09
Adiantamento a fornecedores de					0,00



imobilizado					
Estado e outros entes públicos	836.540,39	0,00	0,00	0,00	836.540,39
Administração autárquica					0,00
Outros devedores	2.375.828,31	0,00	0,00	0,00	2.375.828,31
	4.232.078,07	-864.003,66	0,00	0,00	3.368.074,41
Títulos Negociáveis					0,00
	0,00	0,00	0,00	0,00	0,00
Depósitos em instituições financeiras e caixa					
Depósitos em instituições financeiras	4.026.585,65	0,00	0,00	0,00	4.026.585,65
Caixa	988.225,10	0,00	0,00	0,00	988.225,10
	5.014.810,75	0,00	0,00	0,00	5.014.810,75
Acréscimos e diferimentos					
Acréscimos de proveitos	1.211.232,50	-973.140,82	0,00	0,00	0,00
Custos diferidos					0,00
Ativos por impostos diferidos					0,00
	1.211.232,50	-973.140,82	0,00	0,00	238.091,68
Amortizações e Provisões					0,00
	0,00	0,00	0,00	0,00	0,00
Total do Ativo	60.025.401,70	-1.837.144,48	-10.000,00	0,00	58.178.257,22



PASSIVO	31 de Dezembro de 2016	Ajustamentos			Consolidado
	AL	Saldos intra-grupo	Participações e capitais próprios	Operações internas	
Fundos Próprios					
Património	22.306.827,76	0,00	-10.000,00	0,00	22.296.827,76
Ajustamentos de partes de capital em empresas	0,00	0,00	0,00	0,00	0,00
Reservas de reavaliação	0,00	0,00	0,00	0,00	0,00
Diferenças de consolidação		-256.963,62	20.436,48	0,00	-236.527,14
Reservas:					0,00
Reservas livres	33.364,00	0,00	0,00	0,00	33.364,00
Reservas legais	313.272,52	0,00	-5.596,29	0,00	307.676,23
-	-				
Resultados transitados	16.184.711,04	0,00	-14.840,19	0,00	-16.199.551,23
Resultado Líquido do Exercício	3.287.731,00	28.050,00	0,00	0,00	3.315.781,00
Dividendos antecipados					0,00
-					0,00
Total dos Fundos Próprios	9.756.484,24	-228.913,62	-10.000,00	0,00	9.517.570,62
Passivo					
Provisões para riscos encargos	3.924.274,84	-440.000,00	0,00	0,00	3.484.274,84
-	3.924.274,84	-440.000,00	0,00	0,00	3.484.274,84
Dívidas a terceiros - Médio Longo Prazo					
Empréstimos	11.920.163,16	0,00	0,00	0,00	11.920.163,16
-	11.920.163,16	0,00	0,00	0,00	11.920.163,16
Dívidas e terceiros - Curto Prazo					
Empréstimos	0,00	0,00	0,00	0,00	0,00
Adiantamentos por conta de vendas Fornecedores c/c	15.690.857,99	-402.493,61	0,00	0,00	15.288.364,38
Fornecedores - Faturas em receção e conferência	11.604,70	0,00	0,00	0,00	11.604,70
Credores pela execução do orçamento					
Garantias e cauções	0,00	0,00	0,00	0,00	0,00
Adiantamentos de clientes, contribuintes e utentes	1.512.913,50	-765.737,25	0,00	0,00	747.176,25
Fornecedores de imobilizado c/c	4.328.029,53	0,00	0,00	0,00	4.328.029,53
Estado e outros entes públicos	662.135,12	0,00	0,00	0,00	662.135,12
Administração Autárquica	543,70	0,00	0,00	0,00	543,70
Outros Credores	1.160.019,09	0,00	0,00	0,00	1.160.019,09
-	23.366.103,63	0,00	0,00	0,00	22.197.872,77
Acréscimos e Diferimentos					
Acréscimos de custos	867.907,76	0,00	0,00	0,00	867.907,76
Proveitos diferidos	10.190.468,07	0,00	0,00	0,00	10.190.468,07
Passivos por impostos diferidos					
-	11.058.375,83	0,00	0,00	0,00	11.058.375,83
Total do Passivo	50.268.917,46	0,00	0,00	0,00	48.660.686,60
Total do Passivo, Fundos Próprios e Interesses Minoritários	60.025.401,70	0,00	0,00	0,00	58.178.257,22



Demonstração dos resultados agregados e detalhe dos movimentos ocorridos em sede de consolidação

CUSTOS E PERDAS	Empresas		Ajustamentos		Consolidado	
			Transações intra-grupo	Operações Internas		
Custo das mercadorias vendidas e das matérias consumidas:						
Mercadorias	580.323,03		0,00	0,00	580.323,03	
Matérias		580.323,03			0,00	580.323,03
Fornecimentos e serviços externos	6.272.715,59		-1.189.454,29	0,00	5.083.261,30	
Custos com o pessoal						
Remunerações	4.465.566,47		0,00	0,00	4.465.566,47	
Encargos sociais	1.171.025,70	11.909.307,76	0,00	0,00	1.171.025,70	10.719.853,47
Transferências e subsídios concedidos e prestações sociais	1.695.758,02	1.695.758,02	-1.339.200,00	0,00	356.558,02	356.558,02
Amortizações do exercício	2.234.226,12		0,00	0,00	2.234.226,12	
Provisões do exercício	386.019,27		-220.000,00	0,00	166.019,27	
Outros Custos e perdas operacionais	202.506,12	2.822.751,51	68.048,11	0,00	270.554,23	2.670.799,62
(A) Custos e Perdas Financeiros	694.481,86	17.008.140,32	0,00	0,00	694.481,86	14.327.534,14
(C)		17.702.622,18				15.022.016,00
Custos e perdas extraordinários	202.630,87	202.630,87	0,00	0,00	202.630,87	202.630,87
(E) Imposto sobre o Exercício	4.145,54	17.905.253,05	0,00	0,00	4.145,54	15.224.646,87
		17.909.398,59				15.228.792,41
Interesses minoritários						
Resultado Líquido do Exercício		3.287.731,00	28.050,00	0,00		3.315.781,00
		21.197.129,59				18.544.573,41
PROVEITOS E GANHOS						
	Empresas		Ajustamentos		Consolidado	
			Transações intra-grupo	Operações Internas		
Vendas e prestações de serviços						
Vendas de mercadorias	1.778.892,19		-177.351,23	0,00	1.601.540,96	
Vendas de produtos	6.802.052,14	8.580.944,33	-2.255.204,95	0,00	4.546.847,19	6.148.388,15
Prestação de serviços						
Impostos e taxas	7.296.215,61		0,00	0,00	7.296.215,61	
Trabalhos para a própria entidade	0,00		0,00	0,00	0,00	
Proveitos suplementares	0,00		0,00	0,00	0,00	
Transferências e subsídios correntes obtidos	4.160.397,52		0,00	0,00	4.160.397,52	
Outros proveitos e ganhos operacionais	0,00	11.456.613,13	0,00	0,00	0,00	11.456.613,13
(B)		20.037.557,46				17.605.001,28
Proveitos e ganhos financeiros	452.025,14	452.025,14	0,00	0,00	452.025,14	452.025,14
(D)		20.489.582,60				18.057.026,42
Proveitos e ganhos extraordinários	707.546,99	707.546,99	-220.000,00	0,00	487.546,99	487.546,99
(F)		21.197.129,59				18.544.573,41
Resultado Operacional		3.029.417,14				3.277.467,14
Resultados Financeiros		-242.456,72				-242.456,72
Resultados Correntes		2.786.960,42				3.035.010,42
Resultados Antes Impostos		3.291.876,54				3.319.926,54
Resultado do Exercício		3.287.731,00				3.315.781,00



Na relação entre as entidades que integram o perímetro de consolidação, é necessário fazer ajustamentos para corrigir inexatidões, omissões ou registos não coincidentes. No ano de 2016, apesar dos esforços desenvolvidos, os registos das entidades ainda não se encontram totalmente coincidentes, resultando numa diferença de consolidação no montante de 256.963€, registada nos capitais próprios consolidados.

Foi ainda registada como diferença de consolidação o valor de 20.436€, correspondente ao diferencial entre o valor de aquisição da participação financeira da Nazaré Qualifica e os seus capitais próprios, no final de 2016.

c) Eliminação dos resultados provenientes das operações efetuadas entre as entidades compreendidas na consolidação

Todos os resultados provenientes das operações efetuadas entre as entidades compreendidas na consolidação foram eliminados, não tendo sido utilizada a faculdade prevista excecionalmente para a não eliminação

d) Ajustamentos excecionais do valor dos ativos registados exclusivamente param fins fiscais

Não foram efetuados quaisquer ajustamentos excecionais do valor dos ativos exclusivamente para fins fiscais nas entidades incluídas no perímetro de consolidação.

e) Homogeneização valorativa

As amortizações de diversos bens do imobilizado da empresa municipal são calculadas com base em taxas de amortização diferentes das utilizadas pelo Município e Serviços Municipalizados. Com efeito a empresa municipal utiliza as taxas de acordo com a vida útil estimada como indicado no normativo contabilístico Sistema de Normalização Contabilística (SNC) e o Município e os Serviços Municipalizados amortizam em acordo com as taxas prescritas no CIBE (Cadastro e Inventario dos Bens do Estado).

Optou-se por não proceder à harmonização das amortizações da empresa municipal com as do Município e Serviços Municipalizados, por se concluir que a diferença é materialmente irrelevante no contexto das contas consolidadas.

Os elementos do ativo, passivo e fundos próprios/ capital próprio, foram valorizados segundo critérios de valorimetria uniformes e de acordo com os critérios de valorimetria do POCAL.

**IV – Informações relativas ao endividamento de médio e longo prazo****a) Endividamento consolidado de médio e longo prazo**

O endividamento consolidado de médio e longo das entidades incluídas no perímetro de consolidação discrimina-se no quadro seguinte:

Dívidas de terceiros de médio e longo prazo				Eliminação de créditos/ Dívidas recíprocas	Endividamento Consolidado
Município	SMN	NQ, E.M.	TOTAL		
11.920.163,16	0,00	0,00	11.920.163,16	0,00	11.920.163,16
			11.920.163,16		11.920.163,16

b) Dívidas a terceiros que se vencem quatro anos seguintes à data do balanço

Entidade	Empréstimo	Banco	Valor do Empréstimo	Data de contratação do empréstimo	Prazo do contrato	Capital em dívida Dez-2016
Município	88419	C.G.D.	294.482	20-07-2001	12	79.438
Município	88418	C.G.D.	72.401	20-05-2002	12	482
Município	23251	C.G.D.	483.251	15-07-1998	26	175.106
Município	147	B.P.I.	1.131.993	06-01-2003	25	513.723
Município	128/10	B.P.I.	1.155.215	02-04-2009	20	900.388
Município	148	N.B.	769.431	09-01-2003	16	297.518
Município	1341	D.G.T.F.	3.564.007	02-07-2009	10	2.851.206
Município	422/15	D.G.T.F.	7.552.302	20-02-2015	6	7.102.302
Total			15.023.082			11.920.163

V – Informações sobre saldos e fluxos

Nos quadros seguintes encontram-se discriminados os fluxos financeiros ocorridos entre as entidades incluídas no perímetro de consolidação, nomeadamente no que respeita a transferências efetuadas/recebidas, subsídios concedidos/recebidos e empréstimos concedidos/recebidos.



Relações entre Nazaré Qualifica, E.M e Serviços Municipalizados da Nazaré

Tipos de Fluxos	Nazaré Qualifica, E.M. / Serviços Municipalizados da Nazaré									
	Obrigações / Pagamentos					Direitos / Recebimentos				
	Saldo Inicial	Obrigações constituídas no exercício	Anulações no exercício	Pagamentos no exercício	Saldo Final	Saldo inicial	Obrigações constituídas no exercício	Anulações no exercício	Pagamentos no exercício	Saldo final
Transferências										
Subsídios										
Empréstimos										
Relações Comerciais						0,00	1.145.886,76		1.145.886,76	0,00
Participações do capital em numerário										
Participações do capital em espécie										
Outros										
Total										

Tipos de Fluxos	Serviços Municipalizados da Nazaré / Nazaré Qualifica, E.M.									
	Obrigações / Pagamentos					Direitos / Recebimentos				
	Saldo Inicial	Obrigações constituídas no exercício	Anulações no exercício	Pagamentos no exercício	Saldo Final	Saldo inicial	Obrigações constituídas no exercício	Anulações no exercício	Pagamentos no exercício	Saldo final
Transferências										
Subsídios										
Empréstimos										
Relações Comerciais	0,00	1.145.886,76		1.145.886,76	0,00					
Participações do capital em numerário										
Participações do capital em espécie										
Outros										
Total										

Relações entre Município da Nazaré e Serviços Municipalizados da Nazaré

Tipos de Fluxos	Município da Nazaré / Serviços Municipalizados da Nazaré									
	Obrigações / Pagamentos					Direitos / Recebimentos				
	Saldo Inicial	Obrigações constituídas no exercício	Anulações no exercício	Pagamentos no exercício	Saldo Final	Saldo inicial	Obrigações constituídas no exercício	Anulações no exercício	Pagamentos no exercício	Saldo final
Transferências										
Subsídios										
Empréstimos										
Relações Comerciais	334.610,88	190.891,29	1.076,90	121.931,66	402.493,61					
Participações do capital em numerário										
Provisões	0,00	440.000,00			440.000,00					
Outros										
Total										

Tipos de Fluxos	Serviços Municipalizados da Nazaré / Município da Nazaré									
	Obrigações / Pagamentos					Direitos / Recebimentos				
	Saldo Inicial	Obrigações constituídas no exercício	Anulações no exercício	Pagamentos no exercício	Saldo Final	Saldo inicial	Obrigações constituídas no exercício	Anulações no exercício	Pagamentos no exercício	Saldo final
Transferências										
Subsídios										
Empréstimos										
Relações Comerciais						334.610,88	191.254,09	1.076,90	121.931,66	402.856,41
Participações do capital em numerário										
Provisões						220.000,00	220.000,00			440.000,00
Outros										
Total										

**Relações entre Município da Nazaré e Nazaré Qualifica, E.M.**

Tipos de Fluxos	Município da Nazaré / Nazaré Qualifica, E.M.									
	Obrigações / Pagamentos					Direitos / Recebimentos				
	Saldo Inicial	Obrigações constituídas no exercício	Anulações no exercício	Pagamentos no exercício	Saldo Final	Saldo inicial	Obrigações constituídas no exercício	Anulações no exercício	Pagamentos no exercício	Saldo final
Transferências										
Subsídios										
Empréstimos										
Relações Comerciais	0,00	1.339.200,00	0,00	1.311.150,00	28.050,00					
Participações do capital em numerário										
Adiantamentos de clientes	765.737,25				765.737,25					
Outros										
Total										

Tipos de Fluxos	Nazaré Qualifica ,E.M. / Município da Nazaré									
	Obrigações / Pagamentos					Direitos / Recebimentos				
	Saldo Inicial	Obrigações constituídas no exercício	Anulações no exercício	Pagamentos no exercício	Saldo Final	Saldo inicial	Obrigações constituídas no exercício	Anulações no exercício	Pagamentos no exercício	Saldo final
Transferências										
Subsídios										
Empréstimos										
Relações Comerciais						0,00	1.590.450,00	192.700,00	1.397.900,00	-150,00
Participações do capital em numerário										
Adiantamentos de fornecedores						1.139.797,25		145.569,18		994.228,07
Outros										
Total										

VI – Informações relativas a compromissos**a) Compromissos financeiros não evidenciados no balanço consolidado**

Não existem compromissos financeiros para além dos incluídos nas demonstrações financeiras.

b) Responsabilidades por garantias prestadas

Não foram prestadas quaisquer garantias pelas entidades incluídas no perímetro de consolidação.

VII – Informações relativas a políticas contabilísticas**a) Critérios de valorimetria**

Os critérios de valorimetria adotados na elaboração das demonstrações financeiras consolidadas do Município da Nazaré são os seguintes:



Imobilizado

Os bens do ativo imobilizado foram registados ao custo de aquisição, considerando-se como custo de aquisição de um ativo a soma do respetivo preço de compra com os gastos suportados direta e indiretamente para o colocar no seu estado atual.

As amortizações são calculadas a partir da entrada em funcionamento ou início da utilização dos bens, pelo método das quotas constantes e às taxas fixadas na Portaria n.º 671/2000, publicada no Diário da Republica II Série, n.º 91, de 17 de abril – Cadastro e Inventario dos Bens do Estado e do Decreto Regulamentar n.º 2/90, de 12 de janeiro.

Ainda de acordo com o CIBE, são totalmente amortizados no ano de aquisição os bens sujeitos a depreciação, em mais de uma ano económico, cujos valores unitários não ultrapassem 80% do índice 100 da escala salarial das carreiras do regime geral do sistema remuneratório da função pública, reportado ao ano de aquisição.

No caso da empresa municipal, as amortizações são efetuadas utilizando-se taxas de acordo com a vida útil estimada (Sistema de Normalização Contabilística).

De referir que ainda está em curso a identificação de bens imóveis e atualização de registos na conservatória e finanças. Ainda não foram totalmente identificadas e valorizadas as operações de áreas cedidas ao Município no património municipal no que concerne aos processos de loteamento.

Ainda não foram refletidas nas demonstrações financeiras as operações de alienação de lotes da zona industrial até 31 de dezembro de 2016.

A 31 de dezembro estava em curso a análise das divergências identificadas entre os mapas de amortizações, extraídos do programa do património, e os registos contabilísticos, quer no que se refere ao imobilizado bruto, amortizações do exercício e amortizações acumuladas.

Existências

Os inventários são valorizados ao menor entre o seu custo e o valor realizável líquido. O custo dos inventários inclui todos os custos de compra, custos de conversão e outros custos incorridos para colocar os inventários no seu local e na sua condição atual. O valor realizável líquido é o preço de venda estimado no decurso normal da atividade deduzido dos respetivos custos de venda.

Dívidas de e a terceiros

As dívidas de e a terceiros são expressas pelas importâncias constantes dos documentos que as titulam.



As provisões para as cobranças duvidosas são estabelecidas quando há evidência objetiva de que a entidade empresarial não receberá a totalidade dos montantes em dívida conforme as condições originais das suas contas a receber.

No caso específico das dívidas associadas à atividade do Município da Nazaré, consideram-se de cobrança duvidosa as dívidas de terceiros que estejam em mora há mais de seis meses e cujo risco de incobrabilidade seja devidamente justificado.

O grupo municipal apurou divergências entre os saldos reais e os contabilísticos em rubricas de terceiros, divergências essas que estão expressas no balanço do grupo como “valores a regularizar” pelo valor de 2.084.963.

Disponibilidades

As disponibilidades de caixa e depósitos em instituições financeiras são expressas pelos montantes dos meios de pagamento e dos saldos de todas as contas de depósito.

O grupo municipal apurou divergências entre os saldos reais e os contabilísticos em rubricas de disponibilidades, divergências essas que estão expressas no balanço do grupo como “valores a regularizar” pelo valor de 3.299.023.

Especialização de exercícios

As entidades incluídas na consolidação, registam os seus custos e proveitos de acordo com o princípio da especialização de exercícios pelo qual as receitas e as despesas são reconhecidas à medida que são geradas, independentemente do momento em que são recebidas ou pagas. As diferenças entre os montantes recebidos e pagos e as correspondentes receitas e despesas geradas são registadas na rubrica “Acréscimos e Diferimentos”.

b) Elementos incluídos nas demonstrações financeiras originalmente expressos em moeda estrangeira

Não existem elementos incluídos nas demonstrações financeiras que originariamente sejam expressos em moeda estrangeira.

VIII – Comentários às rubricas das demonstrações financeiras

a) Despesas de instalação e despesas de investigação e desenvolvimento

Não aplicável.

b) Amortização de “Trespases” para além de cinco anos.



Não aplicável.

c) Movimentos ocorridos nas rubricas de ativo imobilizado

Os movimentos ocorridos durante o exercício, nas rubricas do ativo imobilizado constantes do balanço podem ser resumidos da seguinte forma:

Ativo Bruto

RUBRICAS	Saldo inicial	Aumentos	Alienações	Transferências e abates	Saldo final
De bens de domínio público:					
Terrenos e recursos naturais	674.444,67	0,00	0,00	0,00	674.444,67
Edifícios	398.554,14	0,00	0,00	0,00	398.554,14
Outras construções e infraestruturas	15.464.157,25	85.351,69	0,00	0,00	15.549.508,94
Bens do património histórico, artístico e cultural	28.636,63	6.742,13	0,00	0,00	35.378,76
Outros bens de domínio público	104.149,69	0,00	0,00	0,00	104.149,69
Imobilizado em curso	235.916,14	214.748,00	0,00	-29.442,61	421.221,53
Subtotal	16.905.858,52	306.841,82	0,00	-29.442,61	17.183.257,73
De imobilizações incorpóreas					
Despesas de instalação	24.828,86	0,00	0,00	0,00	24.828,86
Despesas de investigação e de desenvolvimento	35.057,64	0,00	0,00	0,00	35.057,64
Propriedade Industrial e outros	5.529,23	28.957,50	0,00	0,00	34.486,73
Imobilizações em curso incorpóreas	1.515,75	0,00	0,00	0,00	1.515,75
Subtotal	66.931,48	28.957,50	0,00	0,00	95.888,98
De imobilizações corpóreas					
Terrenos e Recursos Naturais	3.326.616,35	160.040,72	0,00	0,00	3.486.657,07
Edifícios e outras construções - Edifícios	39.083.850,12	2.293.355,52	1.479.613,83	-73.960,62	39.823.631,19
Equipamento Básico	5.689.244,88	143.601,80	19.932,96	0,00	5.812.913,72
Equipamento de Transporte	2.049.609,52	69.216,60	260.140,77	0,00	1.858.685,35
Ferramentas e Utensílios	135.119,94	4.622,83	0,00	-1.814,98	137.927,79
Equipamento Administrativo	3.177.695,85	209.626,42	0,00	-2.942,16	3.384.380,11
Taras e Vasilhame	0,00	0,00	0,00	0,00	0,00
Outras Imobilizações Corpóreas	1.075.913,84	199.131,89	299,97	0,00	1.274.745,76
Imobilizado Corpóreo em Curso	3.530.517,50	616.576,73	0,00	-206.677,98	3.940.416,25
Subtotal	58.068.568,00	1.025.335,04	299,97	-209.620,14	59.719.357,24
De investimentos financeiros					
Partes de capital	503.303,35	0,00	0,00	-14.756,11	488.547,24



Obrigações e Títulos de Participação - FAM	578.742,78	0,00	0,00	0,00	578.742,78
Subtotal	1.082.046,13	0,00	0,00	-14.756,11	1.067.290,02
Total	76.123.404,13	1.361.134,36	299,97	-253.818,86	78.065.793,97

Amortizações e Ajustamentos

RUBRICAS	Saldo inicial	Reforço anos anteriores	Reforço do exercício	Regularizações	Saldo final
De bens de domínio público:					
Edifícios	36.320,95		3.365,32	0,00	39.686,27
Outras construções e infraestruturas	4.117.034,85	87.004,75	551.482,95	73.199,14	4.682.323,41
Bens do património histórico, artístico e cultural	4.936,82		649,81	0,00	5.586,63
Outros bens de domínio público	88.206,56		1.594,31	0,00	89.800,87
Subtotal	4.246.499,18	87.004,75	557.092,39	73.199,14	4.817.397,18
De imobilizações incorpóreas					
Despesas de instalação	24.828,86		0,00	0,00	24.828,86
Despesas de investigação e de desenvolvimento	35.057,64		0,00	0,00	35.057,64
Propriedade Industrial e Outros	1.382,31		7.173,81	0,00	8.556,12
Subtotal	61.268,81	0,00	7.173,81	0,00	68.442,62
De imobilizações corpóreas					
Edifícios e outras construções	11.821.989,62	162.869,40	1.126.633,91	131.466,70	12.980.026,23
Equipamento básico	5.072.853,47		159.764,27	19.932,96	5.212.684,78
Equipamento de transporte	1.429.218,34		142.870,09	260.140,77	1.311.947,66
Ferramentas e utensílios	125.033,06		4.436,80	1.814,98	127.654,88
Equipamento administrativo	2.987.681,69		150.457,38	0,00	3.138.139,07
Taras e vasilhame	0,00		0,00	0,00	0,00
Outras imobilizações corpóreas	890.531,62		85.797,47	0,00	976.329,09
Subtotal	22.327.307,80	162.869,40	1.669.959,92	413.355,41	23.746.781,71
Total	26.635.075,79	249.874,15	2.234.226,12	486.554,55	28.632.621,51

**d) Custos financeiros capitalizados no exercício**

Não aplicável.

e) Amortizações e ajustamentos extraordinários feitos exclusivamente para fins fiscais.

Não aplicável.

f) Investimentos financeiros

A rubrica investimentos financeiros é composta pelas seguintes participações:

Entidade	Sede social	% participação	Valor da participação em 31-Dez-2016
Fundo de Apoio Municipal	Rua Professor Gomes Teixeira, 2 – 1º, 1399-022 Lisboa	-	578.742,78
Associação Sem Fins Específicos - AMO Mais	Avenida General Pedro Cardoso, 9, 2500-922 Caldas da Rainha	-	10.042,24
Águas de Lisboa e Vale do Tejo, S.A.	Rua Dr. Francisco Pissarra de Matos, 21 - r/c, 6300-906 Guarda	0,28	468.505,00
Total			1.057.290,02

Estes investimentos estão valorizados ao custo de aquisição.

g) Diferenças entre os custos dos elementos do ativo circulante e respetivos preços de mercado

Não aplicável.

h) Atribuição a elementos do ativo circulante de um valor inferior ao mais baixo do custo ou do mercado.

Não aplicável.

**i) Movimentos ocorridos nas rubricas de ativo circulante**

Rubricas	Saldo inicial	Aumento	Diminuição	Saldo final
Clientes, c/c	236.825,53		130.528,36	106.297,17
Clientes, contribuintes e utentes de cobrança duvidosa	1.552.303,90	67.549,57		1.619.853,47
Adiantamentos a fornecedores	8.113,09	0,00		8.113,09
Estado e outros entes públicos	666.464,63	170.075,76		836.540,39
Outros devedores	3.611.362,12	-1.235.533,81		2.375.828,31
Total	6.075.069,27	-997.908,48	130.528,36	4.946.632,43

j) Dívidas a terceiros cobertas por garantias reais

Não aplicável.

k) Diferenças entre as importâncias das dívidas a pagar e correspondentes quantias arrecadadas

Não aplicável.

l) Vendas e prestações de serviços por categorias de atividades

Designação	Município	SMN	NQ, EM	Operações entre entidades do grupo	Total consolidado
Vendas					
Água		1.225.994,92		-177.351,23	1.048.643,69
Outros bens	113.992,27		438.905,00		552.897,27
Prestação de serviços					0,00
Saneamento		1.580.438,35			1.580.438,35
Resíduos Sólidos		1.063.895,72			1.063.895,72
Serviços sociais, culturais e recreativos	72.597,06				72.597,06
Trabalho por conta de particulares		41.986,71			41.986,71
Cemitérios	13.759,62				13.759,62
Transporte coletivo de pessoas e mercadorias		890.822,26			890.822,26
Estacionamento		403.899,63			403.899,63
Tarifas de Disponibilidade					0,00
Estudos, Pareceres, Projetos e Consultoria					0,00
Refeições Escolares					0,00
Contrato Programa Delegação Competências			1.009.700,00	-1.009.700,00	0,00
Microenergia de energia			34.146,34	-34.146,34	0,00
Outros Serviços	13.988,09	661.976,31	1.014.842,05	-1.211.358,61	479.447,84
Total	214.337,04	5.869.013,90	2.497.593,39	-2.432.556,18	6.148.388,15

**m) Efeitos no resultado consolidado de critérios valorimétricos utilizados com vista a obter vantagens fiscais**

Não aplicável.

n) Situações que afetem significativamente os impostos futuros

Não aplicável.

Não aplicável.

o) Remunerações atribuídas aos órgãos executivos

Nomes	Município		SMN		NQ, EM	
	Situação na entidade	Remuneração ilíquida auferida (mensal)	Situação na entidade	Remuneração líquida auferida (mensal)	Situação na entidade	Remuneração ilíquida auferida (mensal)
Walter Manuel Cavaleiro Chicharro	Presidente	3.262,30	Presidente		Presidente	
Manuel António Águeda Sequeira	Vice - Presidente	2.609,84	Vogal			
António Gordinho Trindade	Vereador					
Regina Margarida Amada Piedade Matos	Vereadora tempo inteiro	2.609,84	Vogal			
Rita Sanches Bento Varela	Vereadora a meio tempo	1.373,60				
Belmiro José Eusébio da Fonte	Vereador					
Maria de Fátima Soares Lourenço Duarte	Vereadora					
Ana Teresa Mafra Neto					Vogal	
José Joaquim Légua Bem					Vogal	
Total		9.855,58		0,00		0,00

p) Adiantamentos e empréstimos concedidos aos membros dos órgãos executivos da entidade-mãe

Não aplicável.

q) Diplomas legais em que se baseou a reavaliação de imobilizações corpóreas ou de investimentos financeiros.

Não aplicável.

r) Reavaliações

Não aplicável.

s) Comparabilidade dos exercícios

Não aplicável.

**t) Demonstração consolidada dos resultados financeiros**

Custos e Perdas	2016	2015
Juros Suportados	661.847,33	1.407.614,79
Perdas em Empresas do Grupo e Associadas	0,00	0,00
Descontos de pronto pagamento concedidos	0,00	0,00
Outros custos e perdas financeiros	32.634,53	27.863,08
Total dos custos e perdas	694.481,86	1.435.477,87

Proveitos e Ganhos	2016	2015
Juros obtidos	0,00	57,21
Ganhos em Empresas do Grupo e Associadas	0,00	0,00
Rendimentos de Imóveis	452.025,14	390.769,22
Rendimentos de participação de capital	0,00	0,00
Desconto de pronto pagamentos obtidos	0,00	0,00
Outros proveitos e ganhos financeiros	0,00	0,00
Total dos proveitos e ganhos	452.025,14	390.826,43

Resultados Financeiros	-242.456,72	-1.044.651,44
-------------------------------	--------------------	----------------------

u) Demonstração consolidada dos resultados extraordinários

Custos e Perdas	2016	2015
Transferências de capital concedidas	77.000,00	104.500,00
Donativos	0,00	0,00
Dívidas incobráveis	0,00	0,00
Perdas em existências	0,70	0,00
Perdas em imobilizado	299,97	33.329,46
Multas e penalidades	2.692,78	825,37
Correções relativas a exercícios anteriores	122.484,23	342.524,64
Outros custos e perdas extraordinários	153,15	-32.627,15
Total dos custos e perdas	202.630,83	448.552,32

Proveitos e Ganhos	2016	2015
Ganhos em existências	17.083,20	0,00
Ganhos em imobilizado	20.400,76	1.710.674,25
Benefícios de penalidades contratuais	7.922,20	11.706,87
Reduções de amortizações e provisões	0,00	0,00
Correções relativas a exercícios anteriores	105.927,12	473.270,70
Outros proveitos e ganhos extraordinários	336.213,71	173.817,38
Total dos proveitos e ganhos	487.546,99	2.369.469,20

Resultados Extraordinários	284.916,16	1.920.916,88
-----------------------------------	-------------------	---------------------

**v) Desdobramento da conta de provisões e movimentos do exercício**

As contas de provisões e de ajustamento são discriminados no quadro seguinte:

RUBRICAS	Saldo inicial	Aumento	Diminuição	Saldo final
Provisões para cobranças duvidosas	1.427.538,75	151.019,27	0,00	1.578.558,02
Provisões para riscos e encargos	4.545.034,80	185.642,72	1.246.402,68	3.484.274,84
Total	<u>5.972.573,55</u>	<u>336.661,99</u>	<u>1.246.402,68</u>	<u>5.062.832,86</u>

Os valores constantes em provisões respeitam aos clientes e utentes de cobrança duvidosa do Município da Nazaré e Serviços Municipalizados da Nazaré, para os quais existe a provisão no montante de 1.578.558,02 euros. Os restantes 3.484.274,84 euros registados em provisões, respeitam a processos judiciais que se encontram em curso contra o Município da Nazaré e provisões para riscos e encargos constituídas nos Serviços Municipalizados.

w) Bens utilizados em regime de locação financeira – Valores contabilísticos

Não aplicável

x) Dívidas tituladas não evidenciadas no balanço consolidado

Não aplicável.

IX – Informações diversas**a) Outras informações exigidas por diplomas legais**

Não aplicável.

b) Outras informações relevantes para a compreensão da situação financeira e dos resultados consolidados

O Município da Nazaré recorreu ao Fundo de Apoio Municipal, e está em fase de conclusão a elaboração do Plano de Ajustamento Municipal.

Órgão Executivo

Órgão Deliberativo