

CORTE 02

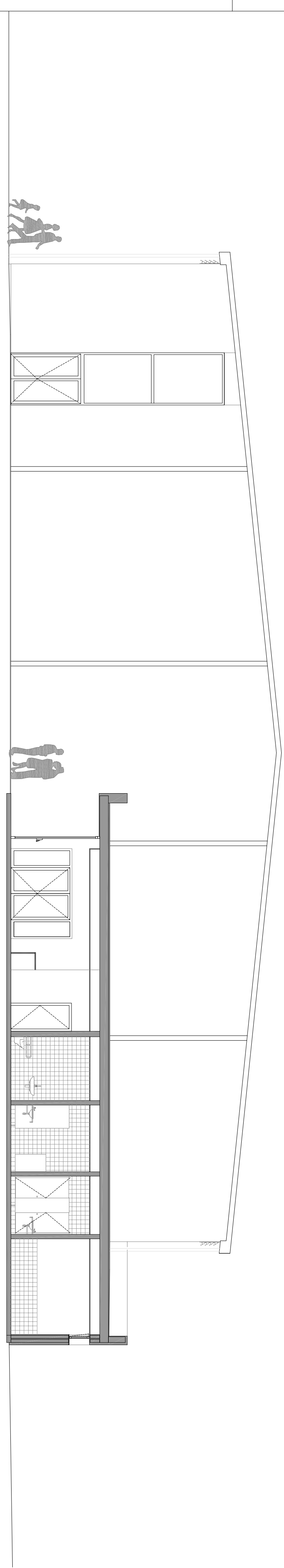

CORTE 03

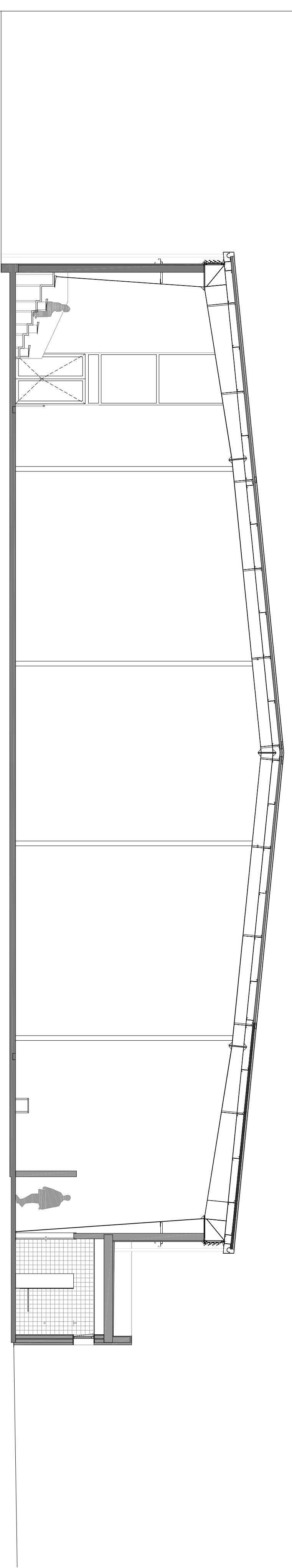

CORTE 01

REVISÃO	DESCRIÇÃO	DATA
00	VERSÃO INICIAL	SETEMBRO 2018
01	ALTERAÇÕES SOLICITADAS PELO C.M.	NOVEMBRO 2018
02	ALTERAÇÃO	DEZEMBRO 2018

mech CONSULTORES
 CONSULTORIA DE PROJETOS, S/A
 Rua da República nº 100 - 1º andar - Vila Operária - 20130-000 - Rio de Janeiro - RJ
 Tel: (21) 2507-1000 - Fax: (21) 2507-1001 - Email: contato@mech.com.br

CÂMARA MUNICIPAL DA NAZARÉ
REQUALIFICAÇÃO E REABILITAÇÃO ENERGÉTICA DO PAVILHÃO DESPO. DE FAMILIAÇÃO - A3
 local: FAMILIAÇÃO - NAZARÉ

TIPO: PE
 ARQUITETURA
 PROPOSTA
 CORTES
 1:100

PROJETO: **ARQ 00 012**
 Autor: **ARQ 00 012**
 P. E. 3 4 7 . A R Q . 0 0 . 0 1 3 . 4 . 0 2 . A 3

Este projeto é propriedade dos seus autores e não pode ser copiado, reproduzido ou divulgado sem a autorização expressa dos autores. É permitida a reprodução parcial ou total para fins acadêmicos e científicos, desde que citada a fonte e não seja utilizada para fins comerciais.