



Helena Pola

MUNICÍPIO DA NAZARÉ – CÂMARA MUNICIPAL  
DIVISÃO DE OBRAS MÚNICIPAIS E AMBIENTE (DOMA)

<b>ASSUNTO: PROPOSTA DE NOVOS COVATOS NO CEMITERIO DA PEDERNEIRA</b>	<b>INFORMAÇÃO N.º</b>	312/DOMA/2018
	<b>NIPG</b>	3956/18
	<b>DATA:</b>	2018/05/16

**DELIBERAÇÃO:**

Deliberado em reunião de câmara realizada em ...../...../.....,

PRESIDENTE DA CÂMARA MUNICIPAL

Walter Manuel Cavaleiro Chicharro, Dr.

**DESPACHO:**

Exmº Sr. Presidente  
Concordo com o exposto  
À consideração superior

17-05-2018 joao

À Reunião  
17-05-2018

PRESIDENTE DA CÂMARA MUNICIPAL  
Walter Chicharro

Walter Manuel Cavaleiro Chicharro, Dr.

**PROPOSTA DE DECISÃO:**

Exmo. Senhor Chefe da DOMA

O Cemitério da Pederneira está novamente com todos os covatos ocupados, ou concessionados. É necessário criar mais covatos para a utilização de seguimento, ou seja, covatos não concessionados para nova utilização.



MUNICÍPIO DA NAZARÉ – CÂMARA MUNICIPAL  
DIVISÃO DE OBRAS MUNICIPAIS E AMBIENTE (DOMA)

---

Analisando o espaço disponível nos diversos talhões do cemitério, propõe-se a criação de novos covatos, utilizando espaços sem marcação.

Com a presente proposta criam-se 23 novos covatos, que serão utilizados para seguimento.

Nomeadamente nos seguintes talhões criam-se os seguintes covatos:

Talhão n.º 3 – Covato 44;

Talhão n.º 4 – Covato 21, 22, 23, 24;

Talhão n.º 5 – Covatos 41, 42, 43, 44, 45, 46;

Talhão n.º 6 – Covato 43, 11A, 12A, 13A, 1B, 2B;

Talhão n.º 7 – Covato 1A, 2A, 3A;

Talhão n.º 10 – Covato 8A;

Talhão n.º 18A – Covato 14A, 19A.

Nas plantas em anexo apresenta-se a localização de cada um dos covatos propostos.

Assim sendo, proponho que a Câmara Municipal delibere sobre a criação destes novos covatos nos talhões referidos do Cemitério da Pederneira.

O TÉCNICO SUPERIOR  
16-05-2018

RICARDO JORGE FERREIRA MENDES, Eng.º



# 18 - A

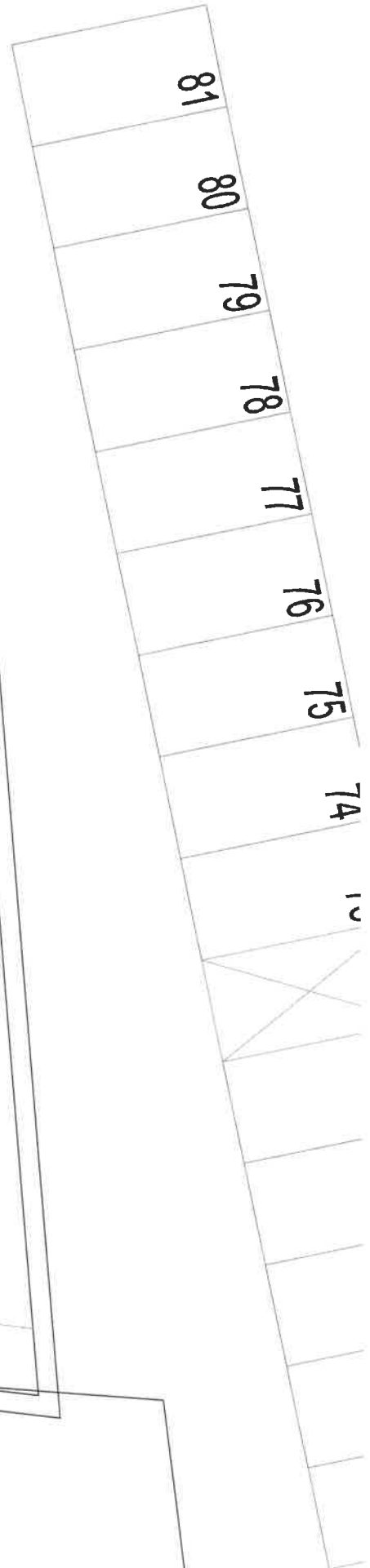
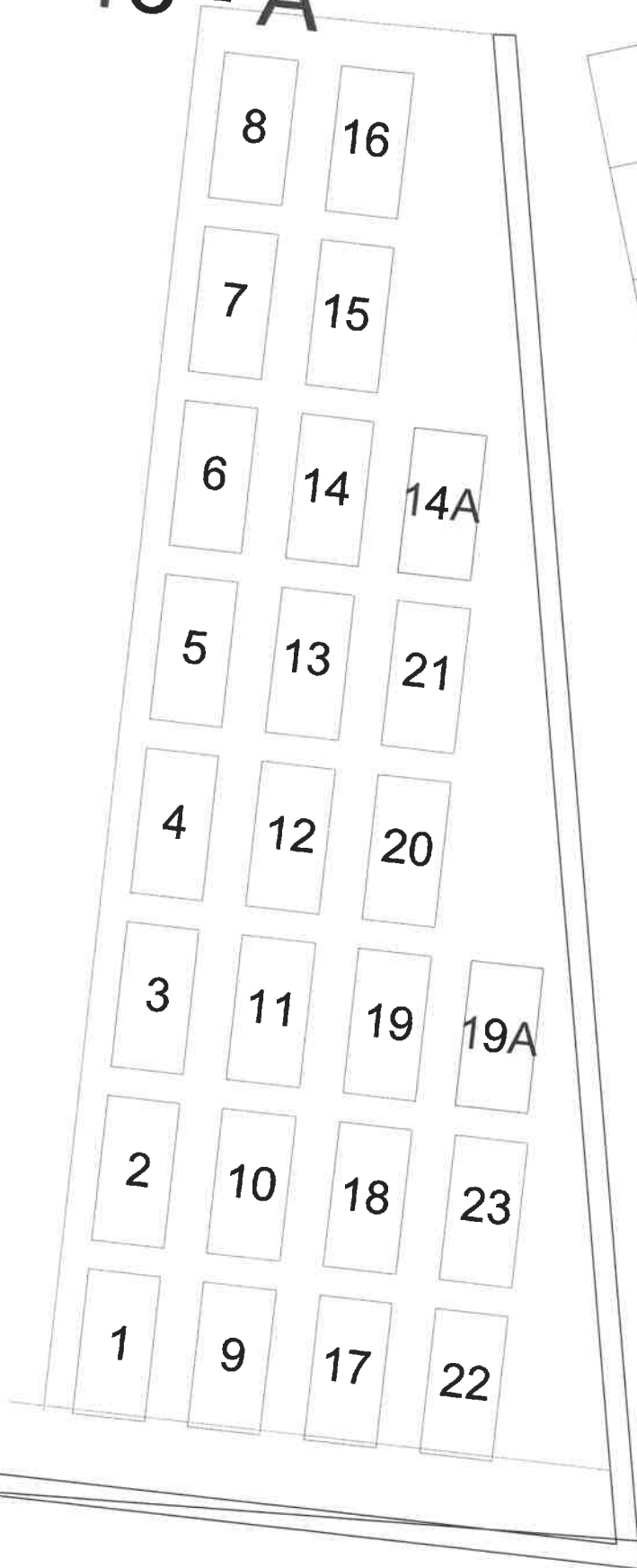

3

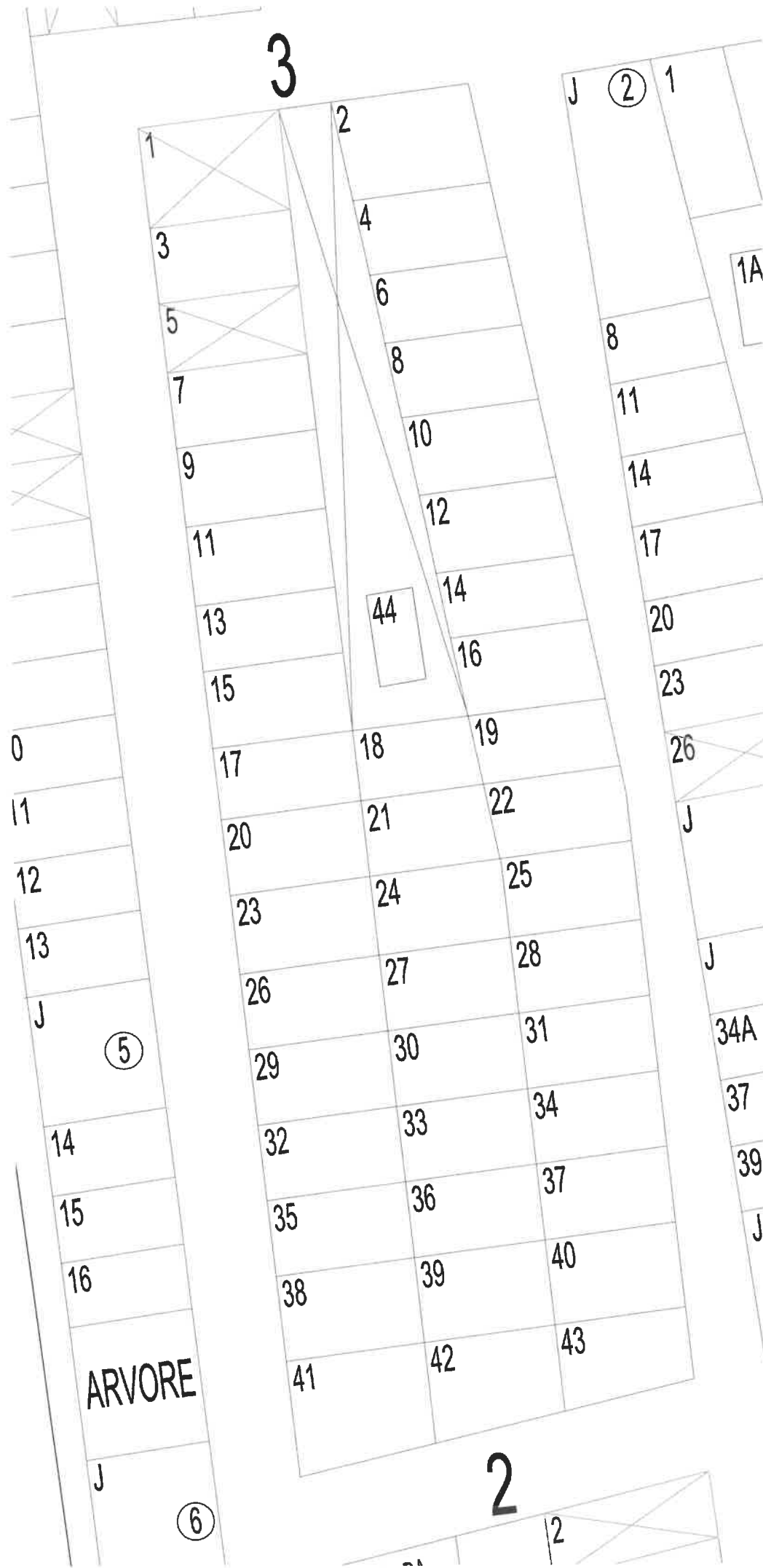

ARVORE

5

6

2

2

1A

34A

J	39	40
---	----	----

4

J	1
	2
J	3
4	5
6	7
8	9
10	11
12	13
14	15
16	17
18	19
20	21
21	22
22	23
23	24
24	25
	26
	27
	28

7
10
33
35
37
39
41
43
45
47

22
23
24
25
26
27
28
29
30
31
32
33
34
35

43
49
55
61

1
7
13
19
27
35
43
51
59
67

7

40
43

41A	42
-----	----

5

<del>2</del>		
	5	
	8	
	11	
	14	
	17	
	20	
2	23	
	26	
5	29	
28	32	
31	35	
34	38	
37	41	
40	44	
43	47	
46	50	
49	53	
<del>52</del>	56	
55	59	
<del>58</del>	62	
61	65	
64	68	
67	71	
<del>70</del>	74	
73	77	
75	76	

J ①	41	1
		2
J ②	42	<del>3</del>
		4
	43	6
5		8
7	44	9
J ③	45	10
		12
11	46	14
11A		
13		<del>16</del>
15		18
17		19
J ④		20
		22
21		24
23		26
25		28
27		29
J ⑤		30
		<del>32</del>
31		34
33		36
35		37
35A		38
J ⑥		40
<del>39</del>		

<del>1</del>
2
3
4
5
6
7
8
9
10
11
<del>12</del>
13
14
15
16
1

4

1
---

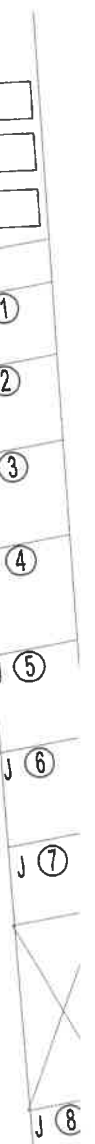
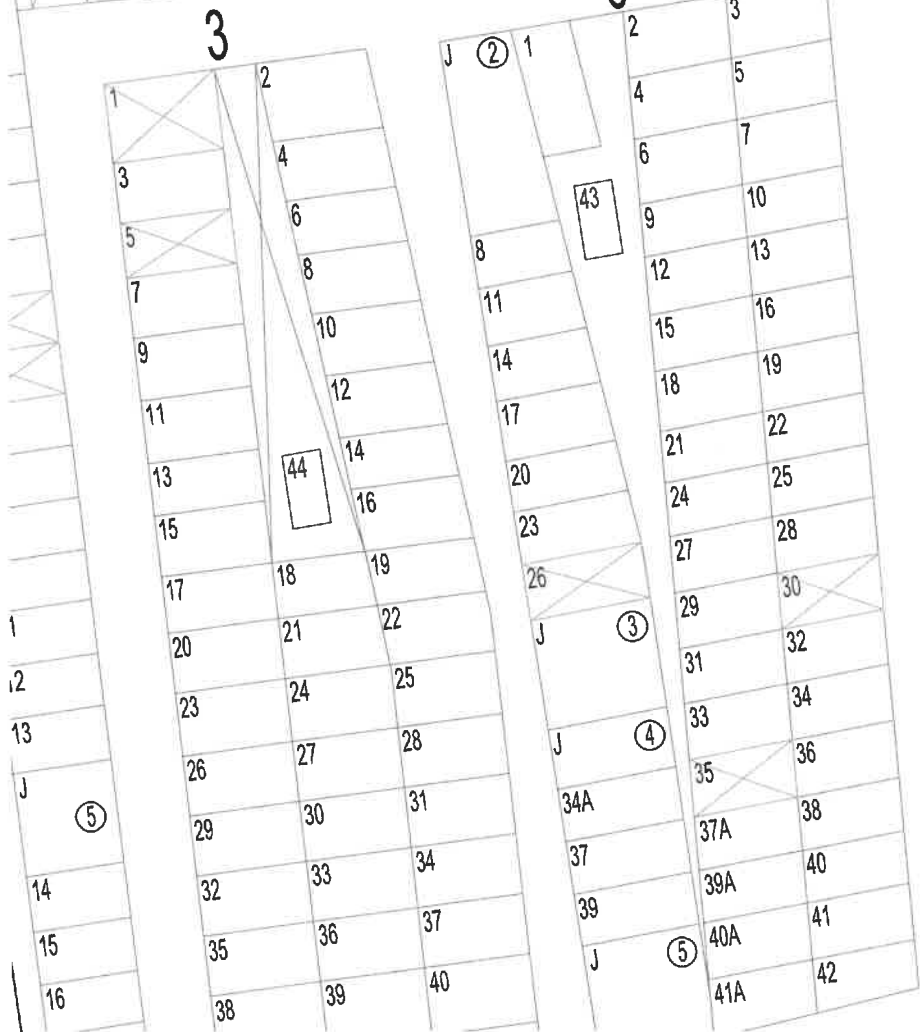
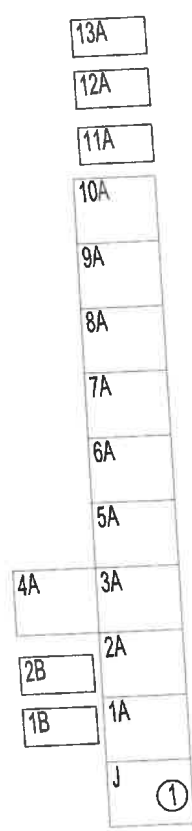
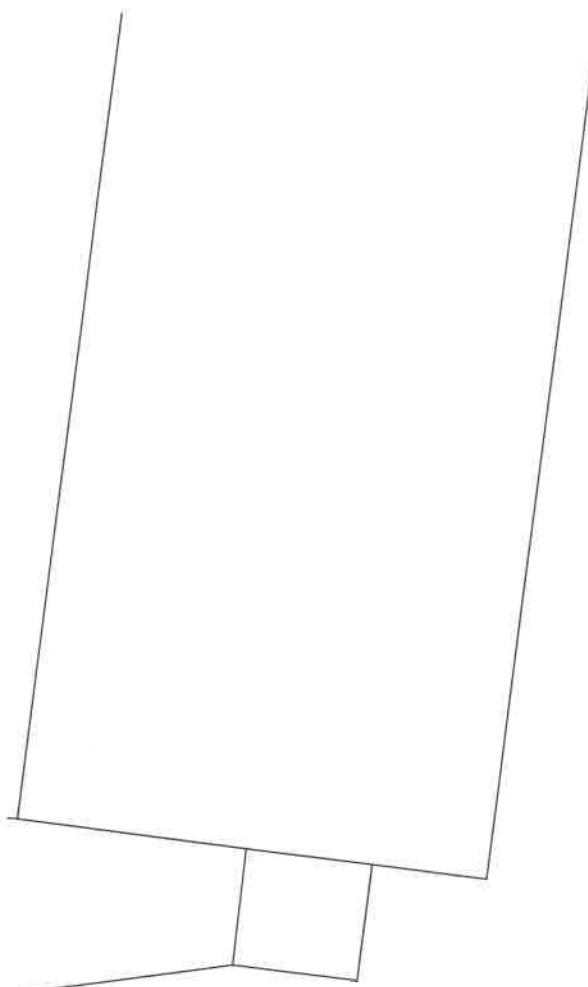



7

13A	
12A	
11A	
10A	
9A	
8A	
7A	
6A	
5A	
4A	3A
2B	2A
1B	1A
	J (1)

1A
2A
3A
1
J (1)
J (2)
J (3)
J (4)
J (5)
J (6)
J (7)

1	2	3
6	7	8
11	12	13
16	17	18
21	22	23
26	27	24
31	32	25
36	37	26
41	42	27
46	47	28
51	52	29
56	57	30
61	62	31
66	67	32
71	72	33
76	77	34
81	82	35

1	2
6	7