

Proc. N.º 666/18Fls. 98

## MUNICÍPIO DA NAZARÉ – CÂMARA MUNICIPAL

**INTERESSADO:** SILVIA DO CARMO DA COSTA MARTINS WYSOCKI**LOCAL:** RUA MOINHO DE VENTO — Nazaré**ASSUNTO:** "CERTIDÃO DE NÚMERO DE POLÍCIA"**PROCESSO Nº:** 666/18**REQUERIMENTO Nº:** 2147/18

Deliberado em reunião de câmara municipal realizada em ...../...../.....,

Presidente da Câmara Municipal da Nazaré

Walter Manuel Cavaleiro Chicharro, Dr.

Presidente da Câmara Municipal da Nazaré:

*A cumprir.*  
  
 5/4/2015

Chefe de Divisão de Planeamento Urbanístico:

*Em conformidade com o teor da informação, o Sr. Presidente da Câmara Municipal da Nazaré, concordando, submeteu à aprovação do órgão executivo do município no traço assinado na planta em conformidade com o teor da informação.*

A CHEFE DA DIVISÃO  
 PLANEAMENTO URBANÍSTICO

04.04.15

  
 Maria Teresa Quinto



## MUNICÍPIO DA NAZARÉ – CÂMARA MUNICIPAL

Exma. Sra. Chefe da Divisão de Planeamento Urbanístico,  
Arq.ª Maria Teresa Quinto

### INFORMAÇÃO TÉCNICA

#### 1. ENQUADRAMENTO

Trata-se de um pedido de prolongamento da Rua de São Brás até à interseção desta com a Rua Moinho de Vento – Nazaré. Foi solicitado parecer à Junta de Freguesia da Nazaré sobre o referido prolongamento, ao abrigo do disposto na alínea w) do n.º 1 do art.º 15 na da Lei n.º 75/2013, de 12 de setembro.

#### 2. PARECER

Em reunião ordinária de Junta de Freguesia da Nazaré realizada em 24/01/2019, foi deliberado, por unanimidade, o prolongamento da Rua de São de São Brás até à Rua Moinho de Vento.

#### 3. PROPOSTA

Nos termos do disposto na alínea ss) do n.º 1 do art.º 33.º da Lei n.º 75/2013, de 12 de setembro, e considerando o parecer da Junta de Freguesia da Nazaré, proponho, s.m.o, a aprovação pela Câmara Municipal do prolongamento da Rua de São de São Brás até à Rua Moinho de Vento, conforme planta em anexo;

E, seguidamente, caso a decisão a esta proposta seja favorável :

- Proceder à notificação da interessada do n.º de polícia atribuído ao seu imóvel com o n.º matricial 4917 Nazaré, que se situa na Rua de São Brás, n.º 28, Moinho de Vento, 2450-076 Nazaré, Freguesia e Município da Nazaré
- Proceder à introdução dos dados no SIG (extensão da Rua de São Brás até à interseção desta com a Rua Moinho de Vento e introdução dos n.º de polícia atribuídos pelo setor da fiscalização).

A Técnica Superior  
Sofia Fernandes

18-03-2019

Sofia Fernandes

Proc. N.º 666,18  
Fls. 9/12

## MUNICÍPIO DA NAZARÉ – CÂMARA MUNICIPAL

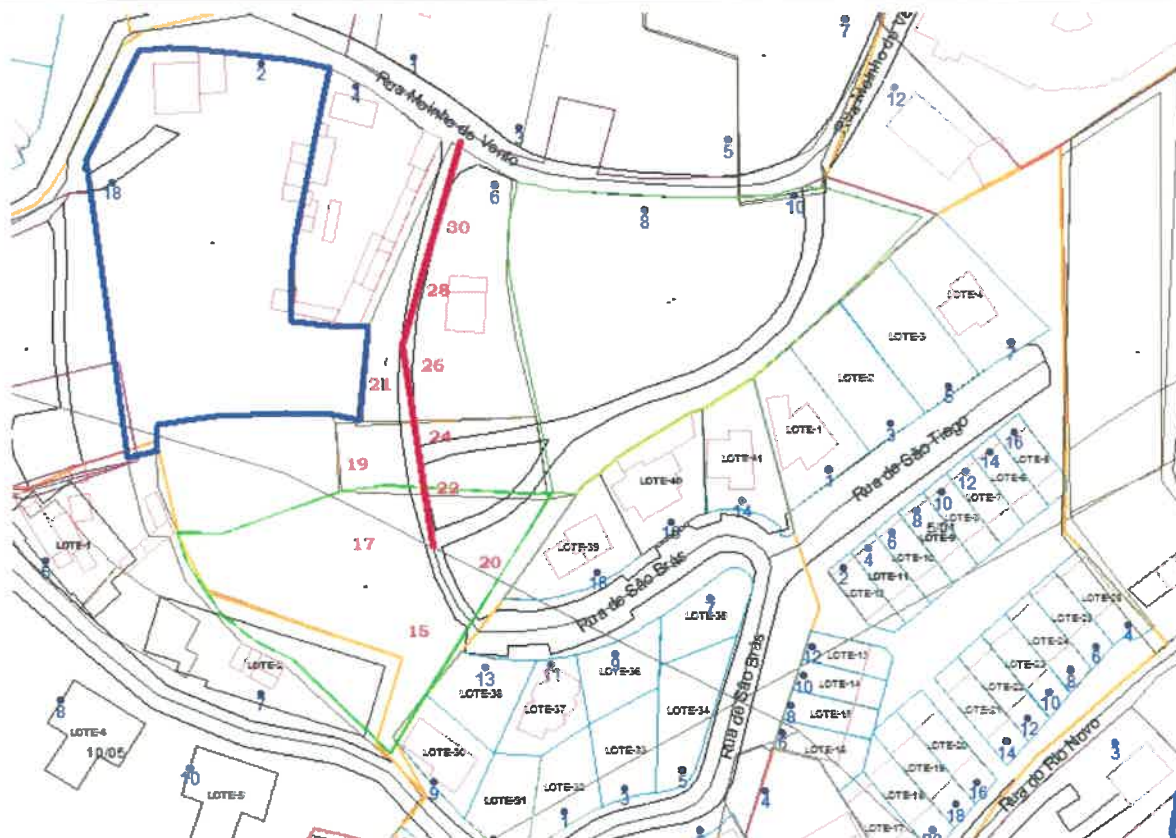

Planta extraída do SIG: Extensão da Rua de São Brás, com a atribuição de números de polícia (a vermelho)

