



MUNICÍPIO DA NAZARÉ  
Câmara Municipal

## PROPOSTA



O Município da Nazaré foi contactado pela Junta de Freguesia de Famalicão a reportar a existência de uma antena metálica, localizada no topo da Serra da Pescaria, mais precisamente entre o Casal Mota e a Serra da Pescaria, em terreno da propriedade dessa Junta de Freguesia.

Uma vez que a Junta de Freguesia de Famalicão, na qualidade de proprietária do imóvel, desconhece a origem do processo de instalação dessa infraestrutura procedeu a diligências no sentido de averiguar a entidade que havia instalado este equipamento. Também o Município da Nazaré, quer por via da Divisão de Obras Municipais e Ambiente, quer por via do Serviço Municipal de Proteção Civil, diligenciou todos os esforços no sentido de identificar o proprietário dessa antena, tendo todos esses esforços sido infrutíferos.

Assim sendo, e pelo que o atual estado de conservação do equipamento evidencia degradação, e porque a sua queda poderá colocar em causa pessoas e bens, já que se localiza próxima de uma via municipal, proponho à Câmara Municipal da Nazaré que esta estrutura seja desmantelada.

O Vereador com competências delegadas no pelouro da Proteção Civil



---

Orlando Jorge Eustaquio Rodrigues

**De:** j.f.f.nazare@gmail.com  
**Enviado:** 11 de outubro de 2019 10:42  
**Para:** info@anacom.pt  
**Assunto:** Pedido de ajuda - Antena Serra da Pescaria, Freguesia Famalicão, Concelho Nazaré, Distrito de Leiria

**Importância:** Alta

Exmos Srs.

Bom dia

Vimos por este meio solicitar a V.Exa que nos ajude a descobrir a quem pertence uma antena colocada num terreno situado na Rua do Marcão, lugar da Serra da Pescaria, freguesia de Famalicão, distrito de Leiria. Solicitamos ainda que nos informem se a mesma se encontra ativa ou não. O motivo que nos leva a pedir esta ajuda é porque neste momento já não sabemos a quem podemos recorrer e a mesma encontra bastante perigosa, visto que os espigões que servem de suporte à mesma se encontra totalmente ferrugentos e alguns estão inclusivamente partidos.

Solicitamos a V.Exa a resposta dentro da brevidade possível, pois é uma situação de grande perigo para viaturas, peões e transeuntes que por ali circulam, podendo inclusive levar a morte de alguém, sendo que aquela estrada tem um grande trafego automóvel.

Com os melhores cumprimentos,

O Presidente da Junta de Freguesia

José Rei Filipe Ramalho

**j.f.f.nazare@gmail.com**

---

**De:** Radio Nazare <nazareradio@gmail.com>  
**Enviado:** 15 de outubro de 2019 15:22  
**Para:** j.f.f.nazare@gmail.com  
**Assunto:** Re: Antena na Serra da Pescaria

Boa Tarde,

Venho por este meio informar que as nossas instalações do Sistema Radiante (Emissor e Antenas), estão instalados no Terraço da Torre da Urbisol, **não havendo qualquer outra estrutura nossa no Concelho da Nazaré.**

Disponível para qualquer esclarecimento adicional,

Com os melhores cumprimentos,

José Henrique

Rádio Nazaré

<j.f.f.nazare@gmail.com> escreveu no dia terça, 15/10/2019 à(s) 15:12:

Exmos Senhores

Boa tarde

Incumbe-me o Sr. Presidente da Junta de Freguesia de solicitar a V.Exa, se a rádio nazaré, tem alguma antena transmissora na Rua do Marcão Serra da Pescaria, freguesia de Famalicão.

Melhores cumprimentos,

Sílvia Delgado

**j.f.f.nazare@gmail.com**

---

**De:** IGeoE <igeoe@igeoe.pt>  
**Enviado:** 15 de outubro de 2019 16:24  
**Para:** j.f.f.nazare@gmail.com  
**Assunto:** RE: Pedido de ajuda

Exmo Sr. Presidente

O CIGeoE informa que não dispõe de qualquer antena colocada em terrenos públicos.

Com os melhores cumprimentos,



**Centro de Informação Geoespacial do Exército**  
*Exército Português*  
**218505300**

Av. Dr. Alfredo Bensaúde 1849-014 Lisboa  
[www.exercito.pt](http://www.exercito.pt) [www.igeoe.pt](http://www.igeoe.pt)  
[igeoe@igeoe.pt](mailto:igeoe@igeoe.pt)

Centro de Informação  
**geoespacial**  
do Exército



**De:** j.f.f.nazare@gmail.com [mailto:j.f.f.nazare@gmail.com]  
**Enviada:** terça-feira, 15 de outubro de 2019 16:03  
**Para:** IGeoE  
**Assunto:** Pedido de ajuda  
**Importância:** Alta

Exmos Srs.

Boa tarde

Vimos por este meio solicitar a V.Exa que nos ajude a descobrir a quem pertence uma antena colocada num terreno situado na Rua do Marcão, lugar da Serra da Pescaria, freguesia de Famalicão, concelho de Nazaré, distrito de Leiria. Solicitamos ainda que nos informem se a mesma se encontra ativa ou não. O motivo que nos leva a pedir esta ajuda é porque neste momento já não sabemos a quem podemos recorrer e a mesma encontra bastante perigosa, visto que os espigões que servem de suporte à mesma se encontra totalmente ferrugentos e alguns estão inclusivamente partidos.

Solicitamos a V.Exa a resposta dentro da brevidade possível, pois é uma situação de grande perigo para viaturas, peões e transeuntes que por ali circulam, podendo inclusive levar a morte de alguém, sendo que aquela estrada tem um grande trafego automóvel.

Com os melhores cumprimentos,

O Presidente da Junta de Freguesia  
José Rei Filipe Ramalho

---

AVISO  
Esta mensagem e anexos, se existentes, pode conter informação confidencial e/ou legalmente protegida. Se não for o destinatário ou pessoa autorizada pelo mesmo, não deve usar, divulgar, distribuir, copiar ou permitir o acesso a esta mensagem. Por favor, se recebeu esta mensagem por engano avise imediatamente o remetente via correio eletrónico e apague esta mensagem de seu sistema.  
O CIGeoE não garante que a integridade desta comunicação tenha sido mantida ou que esteja garantida a inexistência de vírus, interceptação ou

## Orlando Rodrigues

---

**De:** João Santos [joao.santos@cm-nazare.pt]  
**Enviado:** 7 de junho de 2019 10:32  
**Para:** 'Orlando Rodrigues'  
**Assunto:** FW: Situação de perigo antenas na Serra da Pescaria, Famalicão  
**Anexos:** P\_20181013\_175300.jpg; P\_20181013\_175354.jpg; P\_20181013\_175413.jpg; P\_20181013\_175529.jpg; P\_20181013\_175616.jpg; P\_20181013\_175637.jpg; P\_20181013\_175719.jpg; P\_20181013\_175754.jpg; P\_20181013\_175812.jpg

**Importância:** Alta

**Sinal. de seguimento:** Dar seguimento  
**Estado do sinalizador:** Sinalizado

---

**De:** Orlando Rodrigues [mailto:orlando.rodrigues@cm-nazare.pt]  
**Enviada:** sexta-feira, 19 de outubro de 2018 15:06  
**Para:** 'Teresa Quinto'; joao.santos@cm-nazare.pt  
**Cc:** j.f.f.nazare@gmail.com; 'Comando B.V.Nazare'; 'Walter Chicharro'  
**Assunto:** FW: Situação de perigo antenas na Serra da Pescaria, Famalicão  
**Importância:** Alta

Boa tarde,

Solicitava à DOMA e à DPU que averiguem a entidade proprietária deste equipamento localizado em espaço da Junta de Freguesia de Famalicão. No caso da entidade ser identificada, solicito que se entre em contacto com a mesma, com vista à estabilização do equipamento, uma vez que aparenta existir risco de queda iminente. Quanto ao facto da antena se encontrar num terreno cujo detentor é a Junta de Freguesia de Famalicão a regularização dessa situação deverá ser despoletada pela mesma Junta, depois de identificada a proprietária do equipamento.

Melhores Cumprimentos



**Município da Nazaré**  
**Orlando Jorge Rodrigues - Vereador**  
Avenida Vieira Guimarães, 54  
2450-951 Nazaré  
Telefone: +351 262 550 010  
Fax: +351 262 550 019  
Telemóvel: +351 966 241 271

---

**De:** Junta Freguesia Famalicão [mailto:j.f.f.nazare@gmail.com]  
**Enviada:** 19 de outubro de 2018 12:55  
**Para:** orlando.rodrigues@cm-nazare.pt  
**Assunto:** Situação de perigo antenas na Serra da Pescaria, Famalicão  
**Importância:** Alta

Exmo Sr. Vereador Orlando Rodrigues  
Boa tarde

Vimos por este meio informar V.Exa que existe uma antena colocada num terreno situado na Rua do Marcão, lugar da Serra da Pescaria, freguesia de Famalicão, que encontra bastante perigosa, visto que os espigões que servem de suporte à mesma se encontra totalmente ferrugentos e alguns estão inclusivamente partidos.

Solicitamos a V.Exa a resolução do problema dentro da brevidade possível, pois é uma situação de grande perigo para viaturas, peões e transeuntes que por ali circulam, podendo inclusive levar a morte de alguém, sendo que aquela estrada é a ligação ao lugar de Casal-Mota e tem um grande tráfego automóvel.

Anexamos fotos, de forma a permitir uma visualização do perigo eminente existente no referido local.

Com os melhores cumprimentos,

O Presidente da Junta de Freguesia

José Rei Filipe Ramalho

SD



Freguesia de Famalicão  
Rua do Camarção n.º 7  
2450-027 Famalicão NZR  
Telefone: 262 560 001  
Telemóvel : 936212751

## Orlando Rodrigues

---

**De:** Patrícia Alves [Patricia.Alves@nowo.pt]  
**Enviado:** 18 de junho de 2019 17:49  
**Para:** 'Margarida Silva'  
**Cc:** Maria Teresa Paula; Marco Rodrigues; Pedro Russo  
**Assunto:** 2019LR0861\_FW: Situação de perigo - Antenas de telecomunicações na Serra da Pescaria, Famalicão  
**Anexos:** P\_20181013\_175300.jpg; P\_20181013\_175354.jpg; P\_20181013\_175413.jpg; P\_20181013\_175529.jpg; P\_20181013\_175616.jpg; P\_20181013\_175637.jpg; P\_20181013\_175719.jpg; P\_20181013\_175754.jpg; P\_20181013\_175812.jpg  
**Importância:** Alta

Prezados senhores

No seguimento do email abaixo, informa-se que a infraestrutura indicada, não pertence à Nowo S.A. Sem outro assunto de momento, subscrevemo-nos com os melhores cumprimentos.

Obrigada

**Patrícia Alves**

Engenharia -TSI

T (+351) 211154666

[patricia.alves@nowo.pt](mailto:patricia.alves@nowo.pt)

nowo.pt



**From:** Margarida Silva [<mailto:Margarida.Silva@cm-nazare.pt>]  
**Sent:** terça-feira, 18 de junho de 2019 15:41  
**To:** Relação Entidades <[relacaoentidades.gpr@nowo.pt](mailto:relacaoentidades.gpr@nowo.pt)>  
**Subject:** Situação de perigo - Antenas de telecomunicações na Serra da Pescaria, Famalicão  
**Importance:** High

Exmos. Senhores

Vimos por este meio informar V.Exa., que existe uma antena colocada num terreno situado na Rua do Marcão, lugar da Serra da Pescaria, freguesia de Famalicão, que encontra bastante perigosa, visto que os espigões que servem de suporte à mesma se encontram totalmente ferrugentos e alguns estão inclusivamente partidos.

Pretendemos que nos informem, com a maior brevidade possível, se esta infraestrutura é de vossa pertença, uma vez não existirem indícios da propriedade da mesma.

Anexamos fotos, de forma a permitir uma visualização do perigo eminente existente no referido local.

Com os melhores cumprimentos

## Orlando Rodrigues

---

**De:** Luís Filipe Morgado [luis.morgado@nos.pt]  
**Enviado:** 19 de junho de 2019 09:55  
**Para:** Margarida.Silva@cm-nazare.pt  
**Cc:** Gestao Entidades; Patrícia da Cruz Soares; Fernando Costa; Luis Alberto Leal  
**Assunto:** FW: Situação de perigo - Antenas de telecomunicações na Serra da Pescaria, Famalicão  
**Anexos:** 107S5 FAMALICÃO003.jpg

**Importância:** Alta

Exma. Senhora Margarida Silva

a NOS acusa a receção do seu e-mail e informa que a infraestrutura em causa (Torre) não é propriedade nossa. Mais informamos que a localização da nossa torre nessa área é a seguinte:

39°32'23.33"N  
9° 5'11.40"W

### Atentamente



**Luis Morgado**  
Operações e Supervisão  
Manutenção de Infraestruturas  
F: +351 217 925 331 M:+351 931 018 369  
[luis.morgado@nos.pt](mailto:luis.morgado@nos.pt)  
Edifício Mar Mediterrâneo  
Av. D. João II, nº48 2º piso  
1990-095 Lisboa - Portugal



**AVISO**  
A informação contida neste e-mail e ficheiros anexos são confidenciais e deverão ser lidos exclusivamente pela pessoa ou entidade a quem se dirigem. Se recebeu esta comunicação por engano, por favor, informe de imediato o remetente e apague a mensagem e os ficheiros anexos sem os ler, copiar, gravar, distribuir ou divulgar ou fazer qualquer outro uso da informação. Lembre-se da sua Responsabilidade Social Ambiental antes de decidir imprimir este e-mail.

**DISCLAIMER**  
The information in this email is confidential and should only be read by the person or entity to whom it is addressed. If you have received this communication by mistake, please notify the sender and immediately delete the message and the attached files without reading, copying, recording, distributing, disseminating or making any other use of the information. Remember your Environmental Responsibility before deciding to print this email.

---

**From:** Margarida Silva <[Margarida.Silva@cm-nazare.pt](mailto:Margarida.Silva@cm-nazare.pt)>  
**Sent:** 18 de junho de 2019 15:40  
**To:** Gestao Entidades <[gestao.entidades@nos.pt](mailto:gestao.entidades@nos.pt)>  
**Subject:** Situação de perigo - Antenas de telecomunicações na Serra da Pescaria, Famalicão  
**Importance:** High



## Orlando Rodrigues

---

**De:** João Vasco Queimada Rocha [joao-v-rocha@telecom.pt]  
**Enviado:** 25 de junho de 2019 15:48  
**Para:** Margarida Silva  
**Assunto:** RE: Situação de perigo - Antenas de telecomunicações na Serra da Pescaria, Famalicão

Boa tarde,

A antena por V.Exas identificada não é propriedade da Altice Portugal.

Com os melhores cumprimentos.



**João Rocha**  
DEO/EOF/IRA/SRN - Soluções Rede Acesso Norte

+351 239500116/+351 926833938  
joao-v-rocha@telecom.pt  
Rua General Humberto Delgado 342/368  
3030-327 Coimbra  
altice.pt



### AVISO DE CONFIDENCIALIDADE

Esta mensagem e quaisquer ficheiros anexos a ela contêm informação confidencial, propriedade da Altice Portugal e/ou das demais sociedades que com ela se encontrem em relação de domínio, Fundação Altice Portugal e PT ACS, destinando-se ao uso exclusivo do destinatário. Se não for o destinatário pretendido, não deve usar, distribuir, imprimir ou copiar este e-mail. Se recebeu esta mensagem por engano, por favor informe o emissor e elimine-a imediatamente.  
Obrigado

**From:** Margarida Silva [mailto:Margarida.Silva@cm-nazare.pt]  
**Sent:** 18 de junho de 2019 16:56  
**To:** João Vasco Queimada Rocha <joao-v-rocha@telecom.pt>  
**Subject:** Situação de perigo - Antenas de telecomunicações na Serra da Pescaria, Famalicão  
**Importance:** High

Exmos. Senhores

Vimos por este meio informar V.Exa., que existe uma antena colocada num terreno situado na Rua do Marcão, lugar da Serra da Pescaria, freguesia de Famalicão, que encontra bastante perigosa, visto que os espigões que servem de suporte à mesma se encontram totalmente ferrugentos e alguns estão inclusivamente partidos.

Pretendemos que nos informem, com a maior brevidade possível, se esta infraestrutura é de vossa pertença, uma vez não existirem indícios da propriedade da mesma.

Anexamos fotos, de forma a permitir uma visualização do perigo eminente existente no referido local.

Com os melhores cumprimentos



**Margarida Silva**  
Divisão de Obras Municipais e Ambiente  
Gabinete de Gestão de Infraestruturas  
Av. Vieira Guimarães nº54, 2450 - 951 Nazaré  
Tel.: 262 550 010 | Fax: 262 550 019 | TM 930 456 867  
[margarida.silva@cm-nazare.pt](mailto:margarida.silva@cm-nazare.pt)



MUNICÍPIO DA NAZARÉ – CÂMARA MUNICIPAL  
Comandante Operacional Municipal

ASSUNTO: Verificação Antena Radio Risco queda guias partidas	INFORMAÇÃO N.º 05/COM/2019
	DATA: 22/08/2019

PARECER: Intervenção: Urgente, Risco queda Rua das Encosta Serra da Pescaria Freguesia de Famalicão DECLARAÇÃO;	DESPACHO:
---	-----------

Exmo. Senhor  
Presidente da Câmara Municipal, Vereador Proteção civil

Após ter sido notificado por um popular de queixa de perigo na via publica, desloquei-me ao local para verificar a situação,

Assim, considero ser fundamental, retirar a antena uma vez já contem guias partidas e apos a sua queda pode meter risco vidas como também Habitações ascendestes.  
Segue, em anexo, algumas fotografias que fundamentam o meu pensamento.

Em anexo fotografias.

**COM João Paulo Fidalgo Estrelinha**





MUNICÍPIO DA NAZARÉ – CÂMARA MUNICIPAL  
Comandante Operacional Municipal

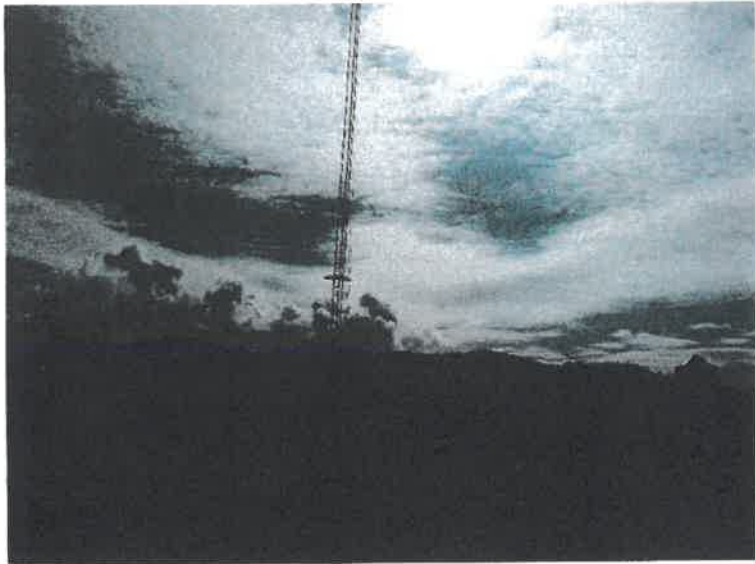

## Orlando Rodrigues

---

**De:** Margarida Silva [Margarida.Silva@cm-nazare.pt]  
**Enviado:** 30 de setembro de 2019 10:46  
**Para:** backofficevodafone@cme.pt  
**Assunto:** Situação de perigo - Antenas de telecomunicações na Serra da Pescaria, Famalicão  
**Anexos:** P\_20181013\_175300.jpg; P\_20181013\_175354.jpg; P\_20181013\_175413.jpg; P\_20181013\_175529.jpg; P\_20181013\_175616.jpg; P\_20181013\_175637.jpg; P\_20181013\_175719.jpg; P\_20181013\_175754.jpg; P\_20181013\_175812.jpg

**Importância:** Alta

Exmos. Senhores

Vimos por este meio informar V.Exa., que existe uma antena colocada num terreno situado na Rua do Marcão, lugar da Serra da Pescaria, freguesia de Famalicão, que encontra bastante perigosa, visto que os espigões que servem de suporte à mesma se encontram totalmente ferrugentos e alguns estão inclusivamente partidos.

Pretendemos que nos informem, com a maior brevidade possível, se esta infraestrutura é de vossa pertença, uma vez não existirem indícios da propriedade da mesma.

Anexamos fotos, de forma a permitir uma visualização do perigo eminente existente no referido local.

Com os melhores cumprimentos



**Margarida Silva**  
*Divisão de Obras Municipais e Ambiente*  
*Gabinete de Gestão de Infraestruturas*  
Av. Vieira Guimarães nº54, 2450 - 951 Nazaré  
Tel.: 262 550 010 | Fax: 262 550 019 | TM 930 456 867  
[margarida.silva@cm-nazare.pt](mailto:margarida.silva@cm-nazare.pt)

## Orlando Rodrigues

---

**De:** Margarida Silva [Margarida.Silva@cm-nazare.pt]  
**Enviado:** 17 de outubro de 2019 11:41  
**Para:** 'Orlando Rodrigues'  
**Assunto:** FW: Situação de perigo - Antenas de telecomunicações na Serra da Pescaria, Famalicão

Bom dia, Orlando

Segue a resposta do CDOS Leiria.

Com os melhores cumprimentos



**Margarida Silva**  
*Divisão de Obras Municipais e Ambiente*  
*Gabinete de Gestão de Infraestruturas*  
Av. Vieira Guimarães nº54, 2450 - 951 Nazaré  
Tel.: 262 550 010 | Fax: 262 550 019 | TM 930 456 867  
[margarida.silva@cm-nazare.pt](mailto:margarida.silva@cm-nazare.pt)

**De:** SALOP Leiria <[salop.leiria@prociv.pt](mailto:salop.leiria@prociv.pt)>  
**Enviada:** quinta-feira, 17 de outubro de 2019 11:09  
**Para:** Margarida Silva <[Margarida.Silva@cm-nazare.pt](mailto:Margarida.Silva@cm-nazare.pt)>  
**Cc:** CODIS Leiria <[CODIS.Leiria@prociv.pt](mailto:CODIS.Leiria@prociv.pt)>; Mário Cerol <[mario.cerol@prociv.pt](mailto:mario.cerol@prociv.pt)>; Chefe Sala Leiria <[chefe.sala.leiria@prociv.pt](mailto:chefe.sala.leiria@prociv.pt)>  
**Assunto:** RE: Situação de perigo - Antenas de telecomunicações na Serra da Pescaria, Famalicão

Exmos. Senhores,

Encarrega-me o Senhor Comandante Operacional Distrital de Leiria de informar V.Ex.<sup>a</sup>, que a infraestrutura referida não é propriedade da ANEPC.

Com os melhores cumprimentos,

Rui Ferreira  
**Operador de Telecomunicações**  
Sala de Operações e Gestão de Emergências



**AUTORIDADE NACIONAL DE EMERGÊNCIA E PROTEÇÃO CIVIL**  
**COMANDO DISTRIAL DE OPERAÇÕES DE SOCORRO DE LEIRIA**  
Largo Dr. Manuel de Arriaga, n.º 1 - Ed. antigo Governo Civil | 2400-177 Leiria | Portugal  
Tel.: +351 244 860 400 | [www.prociv.pt](http://www.prociv.pt)



---

Pense no ambiente antes de imprimir este e-mail.

**De:** Margarida Silva [<mailto:Margarida.Silva@cm-nazare.pt>]  
**Enviada:** 17 de outubro de 2019 10:46  
**Para:** CDOS Leiria <[cdos.leiria@prociv.pt](mailto:cdos.leiria@prociv.pt)>  
**Cc:** 'Orlando Rodrigues' <[orlando.rodrigues@cm-nazare.pt](mailto:orlando.rodrigues@cm-nazare.pt)>

**Assunto:** Situação de perigo - Antenas de telecomunicações na Serra da Pescaria, Famalicão  
**Importância:** Alta

Exmos. Senhores

Vimos por este meio informar V.Exa., que existe uma antena colocada num terreno situado na Rua do Marcão, lugar da Serra da Pescaria, freguesia de Famalicão, que encontra bastante perigosa, visto que os espigões que servem de suporte à mesma se encontram totalmente ferrugentos e alguns estão inclusivamente partidos.

Pretendemos que nos informem, com a maior brevidade possível, se esta infraestrutura é de vossa pertença, uma vez não existirem indícios da propriedade da mesma.

Anexamos fotos, de forma a permitir uma visualização do perigo eminente existente no referido local.

Com os melhores cumprimentos



**Margarida Silva**

*Divisão de Obras Municipais e Ambiente*

*Gabinete de Gestão de Infraestruturas*

Av. Vieira Guimarães nº54, 2450 - 951 Nazaré

Tel.: 262 550 010 | Fax: 262 550 019 | TM 930 456 867

[margarida.silva@cm-nazare.pt](mailto:margarida.silva@cm-nazare.pt)

## Orlando Rodrigues

---

**De:** Margarida Silva [Margarida.Silva@cm-nazare.pt]  
**Enviado:** 21 de outubro de 2019 16:19  
**Para:** 'Orlando Rodrigues'  
**Cc:** j.f.f.nazare@gmail.com  
**Assunto:** RE: Situação de perigo - Antenas de telecomunicações na Serra da Pescaria, Famalicão

Boa tarde,

Não obtivemos resposta por parte da ANACOM.

Com os melhores cumprimentos



**Margarida Silva**  
*Divisão de Obras Municipais e Ambiente*  
*Gabinete de Gestão de Infraestruturas*  
Av. Vieira Guimarães nº54, 2450 - 951 Nazaré  
Tel.: 262 550 010 | Fax: 262 550 019 | TM 930 456 867  
[margarida.silva@cm-nazare.pt](mailto:margarida.silva@cm-nazare.pt)

**De:** Orlando Rodrigues <[orlando.rodrigues@cm-nazare.pt](mailto:orlando.rodrigues@cm-nazare.pt)>  
**Enviada:** quinta-feira, 17 de outubro de 2019 14:45  
**Para:** 'Margarida Silva' <[Margarida.Silva@cm-nazare.pt](mailto:Margarida.Silva@cm-nazare.pt)>  
**Cc:** 'Junta Freg. Famalicão' <[j.f.f.nazare@gmail.com](mailto:j.f.f.nazare@gmail.com)>  
**Assunto:** RE: Situação de perigo - Antenas de telecomunicações na Serra da Pescaria, Famalicão

Boa tarde Margarida,

Após resposta, ou ausência da mesma, até ao final da manhã de dia 21 de outubro, por parte da ANACOM, solicito que me seja remetida a informação obtida, até ao momento, para que possa preparar proposta de remoção do equipamento.

Melhores Cumprimentos



**Município da Nazaré**  
**Orlando Jorge Rodrigues - Vereador**  
Avenida Vieira Guimarães, 54  
2450-951 Nazaré  
Telefone: +351 262 550 010  
Fax: +351 262 550 019  
Telemóvel: +351 966 241 271

---

**De:** Margarida Silva [<mailto:Margarida.Silva@cm-nazare.pt>]  
**Enviada:** 17 de outubro de 2019 10:45  
**Para:** [info@anacom.pt](mailto:info@anacom.pt)  
**Cc:** 'Orlando Rodrigues'  
**Assunto:** Situação de perigo - Antenas de telecomunicações na Serra da Pescaria, Famalicão  
**Importância:** Alta

Exmos. Senhores

Vimos por este meio informar V.Exa., que existe uma antena colocada num terreno situado na Rua do Marcão, lugar da Serra da Pescaria, freguesia de Famalicão, que encontra bastante perigosa, visto que os espigões que servem de suporte à mesma se encontram totalmente ferrugentos e alguns estão inclusivamente partidos.

Pretendemos que nos informem, com a maior brevidade possível, se esta infraestrutura é de vossa pertença, uma vez não existirem indícios da propriedade da mesma.

Anexamos fotos, de forma a permitir uma visualização do perigo eminente existente no referido local.

Com os melhores cumprimentos



**Margarida Silva**

*Divisão de Obras Municipais e Ambiente*

*Gabinete de Gestão de Infraestruturas*

Av. Vieira Guimaraes nº54, 2450 - 951 Nazaré

Tel.: 262 550 010 | Fax: 262 550 019 | TM 930 456 867

[margarida.silva@cm-nazare.pt](mailto:margarida.silva@cm-nazare.pt)



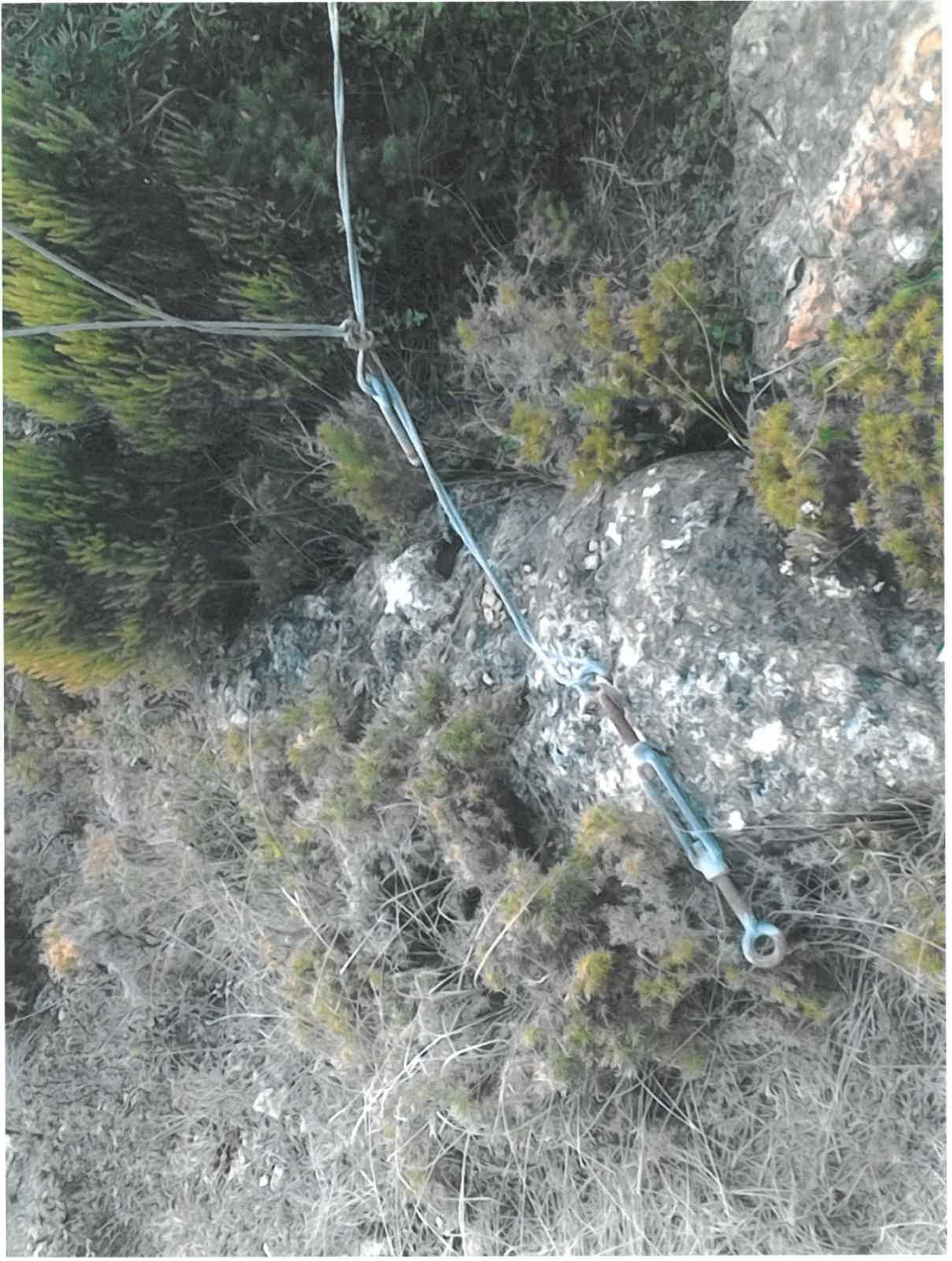

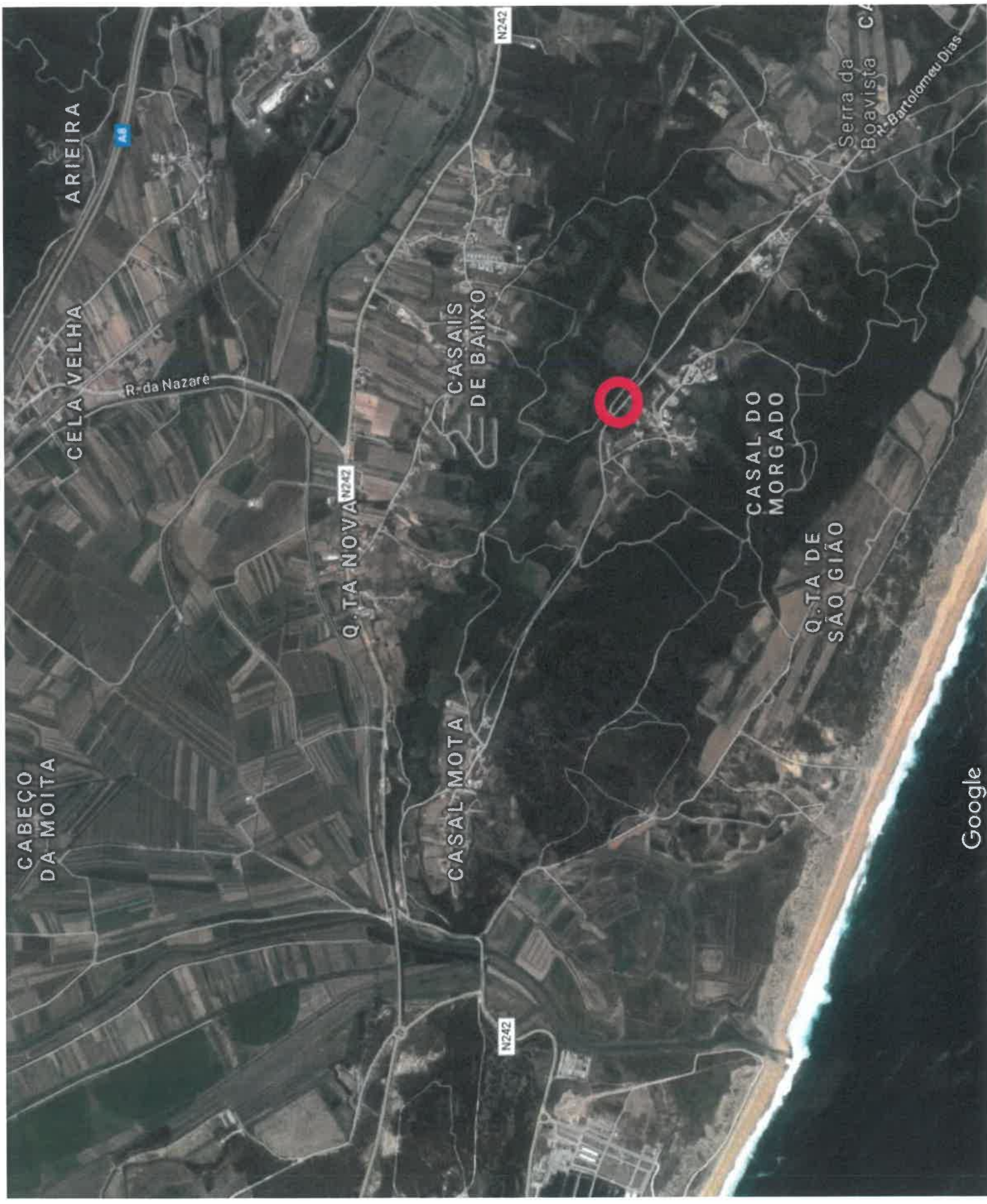

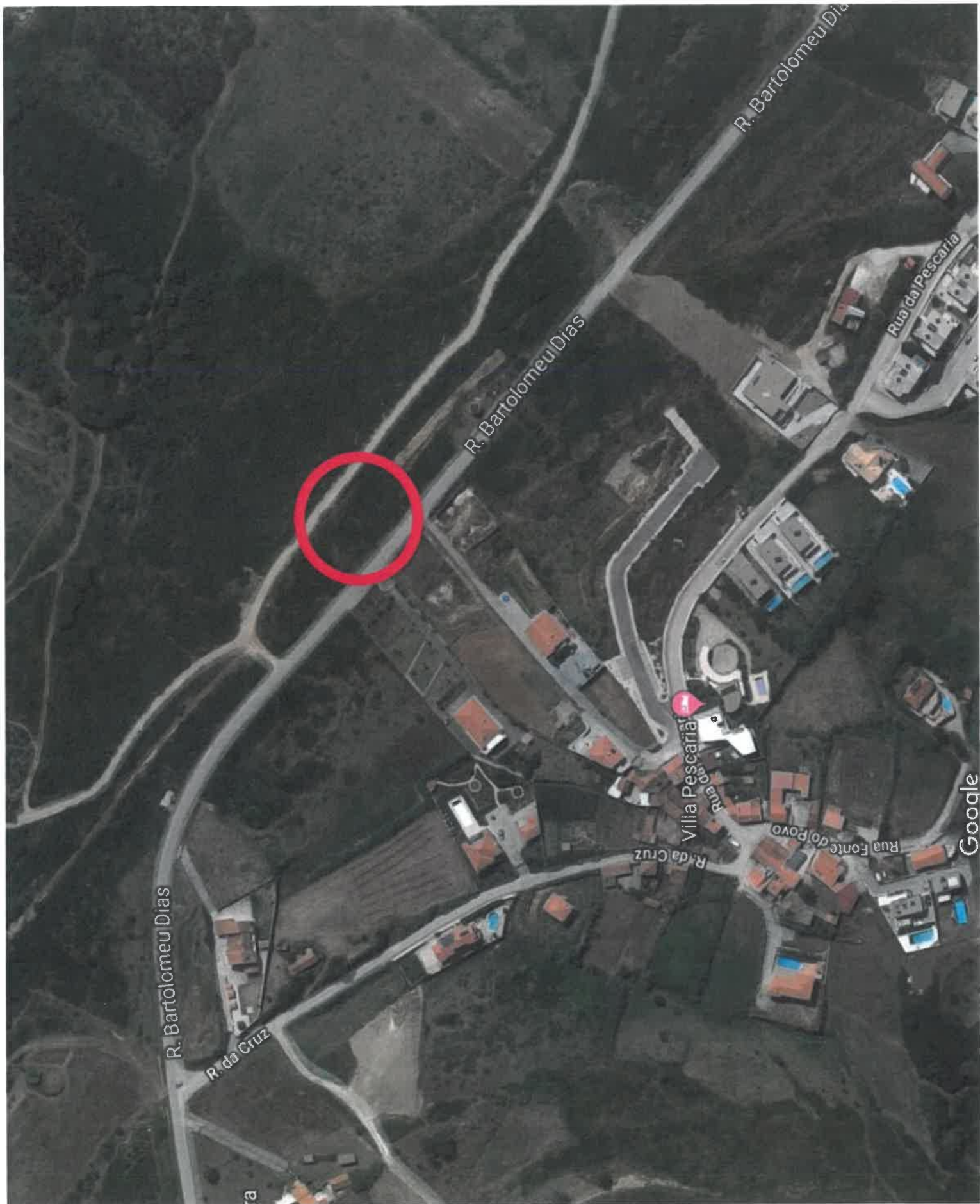

R. Bartolomeu Dias

R. da Cruz

R. Bartolomeu Dias

R. Bartolomeu Dias

Rua da Pesca

Villa Pesca

R. da Cruz

Rua Fonte do Povo

Rua Fonte do Povo

Google















