

Helena Pola



**MUNICÍPIO DA NAZARÉ – CÂMARA MUNICIPAL**  
SETOR DE INFORMAÇÃO GEOGRÁFICA E TOPONÍMIA

<b>ASSUNTO: SOLICITAÇÃO DE ATRIBUIÇÃO DE TOPONÍMIA REFERENTE AO LARGO DA PRAIA SEJA ATRIBUIDO O TOPONIMO LARGO FERNANDA RODRIGUES</b>	<b>INFORMAÇÃO N.º</b>	7/DPU-SUA/2020
	<b>NIPG</b>	7466/19
	<b>DATA:</b>	2020/01/07

**DELIBERAÇÃO:**

Deliberado em reunião de câmara realizada em ...../...../.....,

PRESIDENTE DA CÂMARA MUNICIPAL

Walter Manuel Cavaleiro Chicharro, Dr.

**Presidente da Câmara Municipal da Nazaré:**

À Reunião  
08-01-2020

Walter Chicharro



**PROPOSTA DE DECISÃO:**

Ex.mo Sr. Presidente da Câmara Municipal da Nazaré,  
Concordo, pelo que proponho a aprovação do topónimo "Largo Fernanda Rodrigues" ao troço identificado na planta anexa com base nos fundamentos do teor da informação, com submissão ao órgão executivo para decisão.

08-01-2020

Maria Teresa Quinto





MUNICÍPIO DA NAZARÉ – CÂMARA MUNICIPAL  
SETOR DE INFORMAÇÃO GEOGRÁFICA E TOPONÍMIA

---

Exma. Sra. Chefe da Divisão de Planeamento Urbanístico,  
Arqt.ª Maria Teresa Quinto

**INFORMAÇÃO TÉCNICA**

Considerando a proposta da Junta de Freguesia de Famalicão de atribuição toponímica de “Largo Fernanda Rodrigues” ao troço identificado na planta anexa, sito no lugar de Salgado – Famalicão, pelas razões e circunstâncias expostas no requerimento apresentado neste Município e constante do processo, e nos termos do disposto na alínea ss) do n.º 1 do art. 33.º da Lei n.º 75/2013, de 12 de setembro, proponho, s.m.o., a aprovação do referido topónimo pelo órgão executivo.

TÉCNICO SUPERIOR

07-01-2020

**Sofia Fernandes**



MUNICÍPIO DA NAZARÉ – CÂMARA MUNICIPAL  
SETOR DE INFORMAÇÃO GEOGRÁFICA E TOPONÍMIA

---

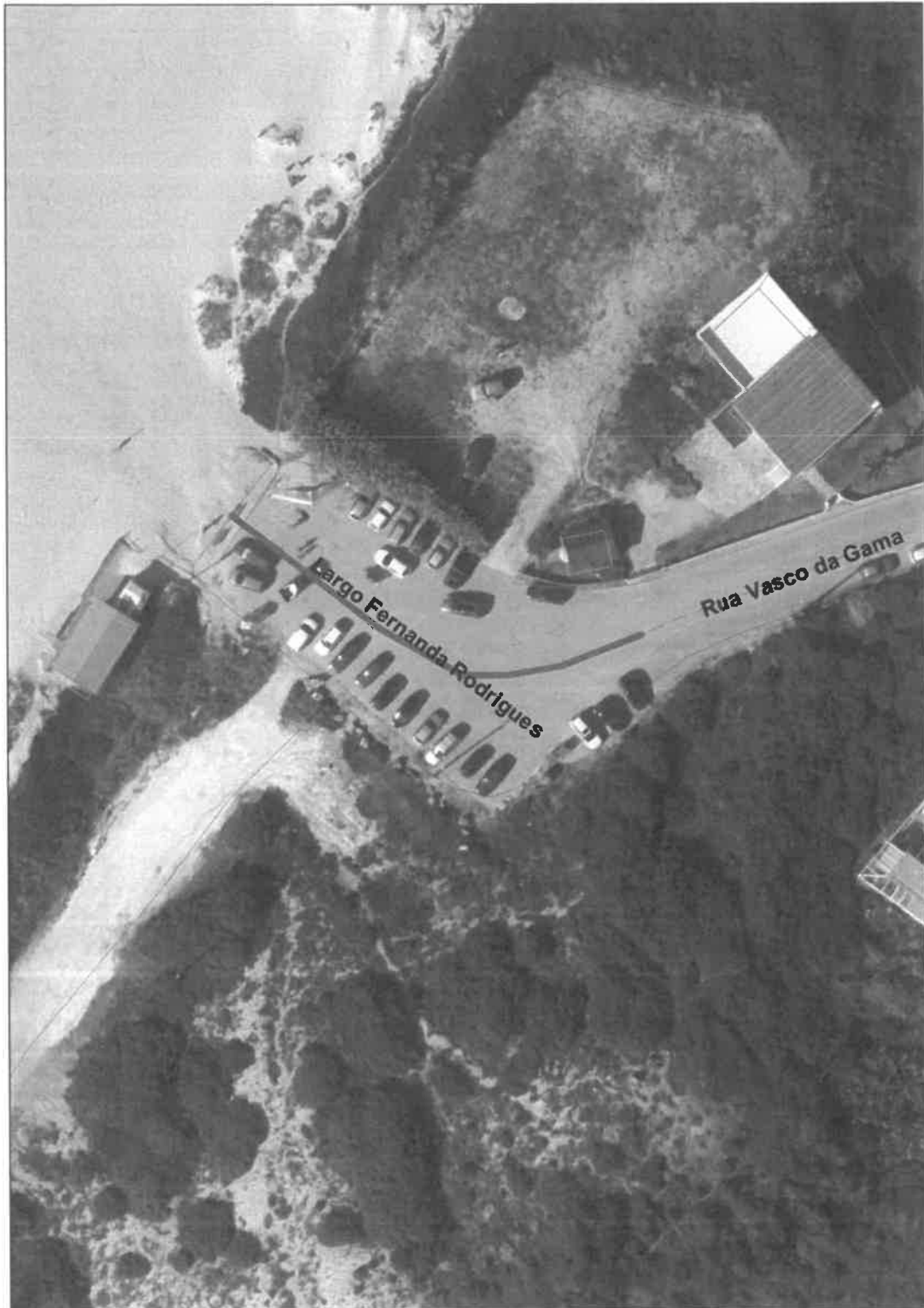

Extrato do ortofotomapa e cartografia digital – 2015;

