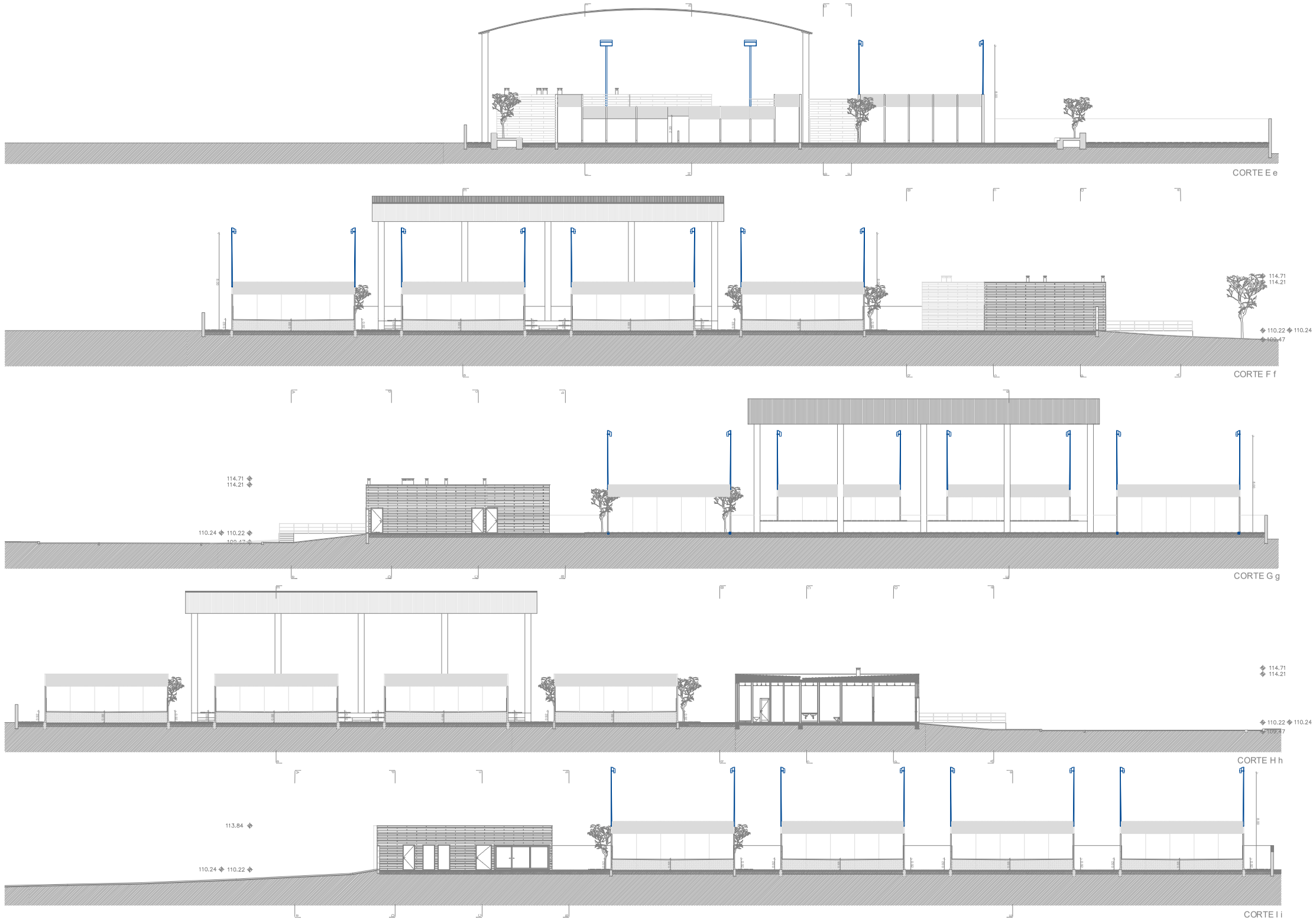

L E G E N D A

EQUIPAMENTO DESPORTIVO - CAMPOS DE PADEL

ALÇADOS / CORTES

M A T E R I A I S

EQUIPAMENTO DESPORTIVO - CAMPOS DE PADEL

ALÇADOS / CORTES

REVESTIMENTOS

EDIFICADO	COMPÓSITO MADEIRA	267.00 m²
EDIFICADO	REBOCO PINTADO BRANCO	083.00 m²
RECINTO DE JOGO	VIDRO	1 212.00 m²

André Miguel C. Chicharro Arq.º
Rua Fonte Velha 10 - 1.º Andar 2450-055 Nazaré
telefone 916053220 correio electrónico andrechicharro@gmail.com

RESPONSÁVEL
André Chicharro Arq.º

3.ª REVISÃO

TIPO DE PROJECTO - REQUERENTE / LOCAL DO PROJECTO
PROJECTO DE ESTUDO PRÉVIO - EQUIPAMENTO DESPORTIVO - CAMPOS DE PADEL
MUNICÍPIO DA NAZARÉ / VILA E FREGUESIA DA NAZARÉ

ESCALA	DATA
1 : 200	JUN. 2021

DESCRIÇÃO DA FOLHA
CORTE E e / CORTE F f / CORTE G g / CORTE H h / Corte I i

FASE	REVISÃO
EST. PRÉ	03

15

Este documento é uma propriedade intelectual e não pode ser reproduzido total ou parcialmente sem expressa autorização.
Processado por Computador - AutoCad LT 2002 - Serie/N°710-504-6907

AMC²
André Miguel C. Chicharro Arq.º
Rua Fonte Velha 10 - 1.º Andar 2450-055 Nazaré
Telefone 916053220 - Fax 916053220
Projectos de Arquitectura