

## INFORMAÇÃO

<b>ASSUNTO:</b> Empreitada de: "Requalificação do Parque de estacionamento junto ao Porto de Abrigo" - Prorrogação de prazo	<b>INFORMAÇÃO N.º:</b> 201/DOMA-OBM/2021
	<b>NIPG:</b> 9233/21
	<b>DATA:</b> 2021/08/18

**DELIBERAÇÃO:**

Deliberado em reunião de câmara realizada em ...../...../.....,

O PRESIDENTE DA CÂMARA MUNICIPAL

Walter Manuel Cavaleiro Chicharro, Dr.

**DESPACHO:**

À Reunião  
18-08-2021

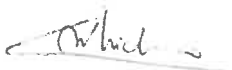

Walter Manuel Cavaleiro Chicharro, Dr.  
Presidente da Câmara Municipal da Nazaré

**CHEFE DE DIVISÃO:**

Ao Sr. Carlos Mendes para inserir o assunto na OD da próxima RCM, conforme despacho do Sr. Presidente da Câmara.  
18-08-2021



A Chefe de Divisão da DAF

Helena Pola, Dra.

462

**VEREADOR(A)/CHEFE DE DIVISÃO:**

Exmo. Sr. Presidente, Concordo com o exposto.  
À consideração superior.  
18-08-2021



O Chefe de Divisão da DOMA

João Santos, Eng<sup>o</sup>

**INFORMAÇÃO**

Exmo. Senhor(a) [*Chefe de Divisao*],

Relativamente à execução da empreitada acima referenciada, da qual é adjudicatária a firma Civibérica – Obras Civis, S.A., cumpre-me levar ao conhecimento de V. Exa., que a firma em causa vem solicitar prorrogação de prazo da mesma, até ao dia 18 de outubro de 2021.

O referido pedido é baseado, entre outros, em indefinições de projetos, e na necessidade de abrir a zona de estacionamento devido à época balnear, o que condicionou o bom andamento dos trabalhos.

Considerando que os motivos atrás explanados são considerados válidos para fundamentar o pedido efetuado, proponho, face ao enquadramento exposto, seja prorrogado o prazo da empreitada por um período de 72 dias (e não 45, como indicado na comunicação do adjudicatário), ou seja, até ao próximo dia 18 de outubro de 2021.

Em anexo se junta, também para aprovação superior, ínsito no pedido de prorrogação de prazo, novo Cronograma Financeiro, que espelha o já mencionado.

18-08-2021  
A Coordenadora Técnica  
Margarida Silva



À

Câmara Municipal de Nazaré

Rua, Av. Vieira Guimarães  
2450-106 Nazaré

Condeixa-a-Nova, 03-08-2021

ASSUNTO: Empreitada de: "Requalificação do Parque de estacionamento junto ao Porto de Abrigo

➤ PEDIDO DE PRORROGAÇÃO DE PRAZO

Ex.mos Senhores,

A Civibérica – Obras Civis, S.A., na qualidade de Empreiteiro da empreitada designada por "**Requalificação do Parque de estacionamento junto ao Porto de Abrigo**", vem, nos termos do trecho final do n.º 3 do artigo 361º do Código dos Contratos Públicos (CCP), requerer a V. Ex.as, na qualidade de Dono da Obra, a prorrogação do prazo previsto para a conclusão da empreitada, nos termos e com os seguintes fundamentos:

1. O prazo fixado no contrato para a execução da empreitada é de 180 dias, mais 37 dias de suspensão, mais 45 dia de prorrogação ficando a data de conclusão prevista para 03-09-2021.
2. Pelo presente, o Empreiteiro vem solicitar a prorrogação do referido prazo por mais 45 dias.
3. A necessidade deste prazo adicional deve-se a diversas dificuldades verificadas durante os últimos meses, que têm sido acompanhadas pela Fiscalização, nos seguintes aspetos:
  - a. Devido à indefinição de projeto, foi impossibilitado de começar os trabalhos previstos após a consignação da empreitada. A falta do projeto altimétrico, dificultou toda a implantação da obra. Proveniente da inexistência do projeto da rede pluvial, sendo essa a primeira atividade prevista no planeamento de trabalhos, deparamo-nos com a necessidade de alterar todo o planeamento. Dessa forma, só obtivemos condições para o início dos trabalhos no final do mês de janeiro;
  - b. Devido à suspensão da obra, provocou problemas de mobilização e desmobilização das equipas de trabalho, consequentemente causou quebra de rendimento na execução dos trabalhos.
  - c. Com a inexistência do projeto final da iluminação pública até ao dia 29-04-2021, foi impossível elaborar qualquer tipo de encomenda de material de iluminação, pelo que é necessário respeitar os prazos de entrega. Sendo a rede de infraestruturas elétricas, consequentemente abertura e tapamento de vala, a segunda atividade prevista no planeamento de trabalhos, existiu novamente a necessidade de alterar o planeamento.

- d. Proveniente dos trabalhos a mais, na execução do muro de betão armado com cerca de 53m<sup>3</sup> não previstos no início da empreitada, tivemos a necessidade de alterar o planeamento de trabalhos previstos e de usufruir do tempo disponível para a empreitada.
  - e. Devido à abertura de época balnear, foi necessário abrir o estacionamento para evitar o aglomerado de utilizadores do espaço, o que provocou atrasos de execução de trabalhos
  - f. Neste contexto, fomos forçados a desmobilizar as equipas e consequentemente forçados a solicitar uma dilatação do prazo.
4. Em suma, e face ao exposto, vimos requerer que seja concedida uma prorrogação legal de 45 dias, relegando o termo da empreitada para o dia 18-10-2021, enviando em anexo o correspondente Plano de Trabalhos e Plano de pagamentos / cronograma financeiro.

Solicitando a vossa melhor atenção para o exposto, subscrevemo-nos, com os melhores cumprimentos.

De V. Ex.as  
Atentamente,

## Plano de Pagamentos e Cronograma Financeiro (ORÇAMENTO)

Valores em EUR

"Requalificação do Parque de Estacionamento junto ao Porto da Nazaré"

Código: J227.20

Dono de Obra: Município da Nazaré

Consórcio:

Data: 31-08-2020

Consignação: 16-12-2020

PRAZO: 307 Dias

Conclusão: 18-10-2021

20 dez	0,38%	2 591,43	0,38%	2 591,43
21 jan	0,56%	3 810,73	0,94%	6 402,16
21 fev	6,39%	43 435,18	7,33%	49 837,34
21 mar	2,04%	13 884,00	9,37%	63 721,34
21 abr	6,61%	44 957,45	15,98%	108 678,79
21 mai	3,00%	20 361,83	18,98%	129 040,62
21 jun	29,00%	197 103,71	47,98%	326 144,33
21 jul	16,18%	110 000,00	64,16%	436 144,33
21 ago	19,83%	134 813,20	83,99%	570 957,53
21 set	8,20%	55 729,50	92,19%	626 687,03
21 out	7,80%	53 012,97	100,00%	679 700,00



## PLANO DE TRABALHOS

### Prazo: 307 dias

ID	Nome da Tarefa	Unidade	Quantidade	Duração	Início	Conclusão
1	1.227.20 - "Requalificação do Parque de Estacionamento Junto ao Porto da Nazaré"		1	307 dias	Qua 16/12/20	Seg 18/10/21
2	1. - TRABALHOS PRELIMINARES		1	307 dias	Qua 16/12/20	Seg 18/10/21
3	1.1 - Plano de Segurança e Saúde		1	307 dias	Qua 16/12/20	Seg 18/10/21
4	1.1.1 - Desenvolvimento do Plano de Se	vg	1	307 dias	Qua 16/12/20	Seg 18/10/21
5	1.2 - Estaleiro		1	307 dias	Qua 16/12/20	Seg 18/10/21
6	1.2.1 - Montagem e desmontagem de esta	vg	1	307 dias	Qua 16/12/20	Seg 18/10/21
7	1.3 - Placas de publicidade		1	2 dias	Qua 16/12/20	Qui 17/12/20
8	1.3.1 - Fornecimento e colocação de pl	UN	2	2 dias	Qua 16/12/20	Qui 17/12/20
9	1.4 - Elaboração e fornecimento, ao	vg	1	307 dias	Qua 16/12/20	Seg 18/10/21
10	1.5 - Fornecimento implementação e e	vg	1	307 dias	Qua 16/12/20	Seg 18/10/21
11	1.6 - Fornecimento e implementação	vg	1	307 dias	Qua 16/12/20	Seg 18/10/21
12	1.7 - Execução de limpeza final da o	vg	1	4 dias	Sex 15/10/21	Seg 18/10/21
13	1.8 - Implantação da obra	vg	1	50 dias	Qua 16/12/20	Qua 03/02/21
14	1.9 - Limpeza, desmatagem, abates e	m2	275	2 dias	Qui 04/02/21	Sex 05/02/21
15	2 - DEMOLIÇÕES		1	21 dias	Sáb 06/02/21	Sex 26/02/21
16	2.1 - Frezagem da camada superficial	m2	16200	14 dias	Sáb 13/02/21	Sex 26/02/21
17	2.2 - Demolição da camada superficial	m2	630	7 dias	Sáb 06/02/21	Sex 12/02/21
18	2.3 - Demolição da camada superficial	m2	40	7 dias	Sáb 06/02/21	Sex 12/02/21
19	2.4 - Demolição de pavimento trif e	m2	18	7 dias	Sáb 06/02/21	Sex 12/02/21
20	2.5 - Demolição de lanci de 0,15m n	ml	1110	7 dias	Sáb 06/02/21	Sex 12/02/21
21	2.6 - Demolição de lanci de 0,08m n	ml	16	7 dias	Sáb 06/02/21	Sex 12/02/21
22	2.7 - Demolição de estruturas existe	vg	1	7 dias	Sáb 06/02/21	Sex 12/02/21
23	3 - REDE DE REGA		1	45 dias	Sex 20/08/21	Dom 03/10/21
24	3.1 - Abertura e Fecho de Vala		1	4 dias	Sex 20/08/21	Seg 23/08/21
25	3.1.1 - Abertura de vala, com leito re	ml	250	4 dias	Sex 20/08/21	Seg 23/08/21
26	3.2 - Condutas		1	4 dias	Sex 20/08/21	Seg 23/08/21
27	3.2.1 - Fornecimento e instalação de t		1	4 dias	Sex 20/08/21	Seg 23/08/21
28	3.2.1.1 - Diâmetro 50 mm	ml	250	4 dias	Sex 20/08/21	Seg 23/08/21

Tarefa: Projeto, "Requalificação do Par  
Dividir: Data: Ter 03/09/21

Sumário

Resumo de Projeto

Tarefa Inativa

Marco Inativo

Resumo Inativo

Tarefa Manual

Apenas conclusão

Tarefas Externas

Marco Externo

Prazo

Critica

Critica Divisão

Progresso

Página 1

Data de início condicionada à data da consignação.

# PLANO DE TRABALHOS

## Prazo: 307 dias

"Requalificação do Parque de Estacionamento junto ao Porto da Nazaré"

ID	Nome da Tarefa	Unidade	Quantidade	Duração	Início	Conclusão
29	3.3 - Tomada de água		1	7 dias	Sex 24/09/21 Qui 30/09/21	
30	3.3.1 - Fornecimento e instalação de t		1	7 dias	Sex 24/09/21 Qui 30/09/21	
31	3.3.1.1 - Tomadas de água Rain Bird 3 RC	UN	4	7 dias	Sex 24/09/21 Qui 30/09/21	
32	3.3.2 - Fornecimento de caixas para to	UN	4	7 dias	Sex 24/09/21 Qui 30/09/21	
33	3.4 - Chaves para Tomada de água		1	3 dias	Sex 03/10/21 Dom 03/10/21	
34	3.4.1 - Fornecimento e entrega ao dono	UN	1	3 dias	Sex 03/10/21 Dom 03/10/21	
35	3.5 - Válvula de Seccionamento		1	7 dias	Sex 24/09/21 Qui 30/09/21	
36	3.5.1 - Fornecimento e instalação de v		1	7 dias	Sex 24/09/21 Qui 30/09/21	
37	3.5.1.1 - Válvula macho esférico em latã	UN	1	7 dias	Sex 24/09/21 Qui 30/09/21	
38	3.5.2 - Fornecimento de Caixas de alve	UN	1	7 dias	Sex 24/09/21 Qui 30/09/21	
39	3.6 - Válvula de Retenção		1	7 dias	Sex 24/09/21 Qui 30/09/21	
40	3.6.1 - Fornecimento e instalação de v	UN	1	7 dias	Sex 24/09/21 Qui 30/09/21	
41	3.7 - Contador		1	7 dias	Sex 24/09/21 Qui 30/09/21	
42	3.7.1 - Fornecimento e instalação de	UN	1	7 dias	Sex 24/09/21 Qui 30/09/21	
43	3.8 - Caixa de proteção		1	7 dias	Sex 24/09/21 Qui 30/09/21	
44	3.8.1 - Fornecimento e instalação de C	UN	1	7 dias	Sex 24/09/21 Qui 30/09/21	
45	3.9 - Ligação à rede de água		1	2 dias	Sex 01/10/21 Sáb 02/10/21	
46	3.9.1 - Ligação à rede de água com o m	UN	1	2 dias	Sex 01/10/21 Sáb 02/10/21	
47	4 - PAVIMENTOS E LANÇIS		1	200 dias	Seg 29/03/21 Qui 14/10/21	
48	4.1 - Execução de pavimento betumino	m2	9630	38 dias	Sex 20/08/21 Dom 26/09/21	
49	4.2 - Execução de pavimento betumino	m2	855	38 dias	Sex 20/08/21 Dom 26/09/21	
50	4.3 - Reparação de pavimento betumini	m2	140	38 dias	Sex 20/08/21 Dom 26/09/21	
51	4.4 - Fornecimento e execução de pin	m2	130	4 dias	Seg 11/10/21 Qui 14/10/21	
52	4.5 - Fornecimento e execução de pav	m2	1165	75 dias	Ter 06/07/21 Sáb 18/09/21	
53	4.6 - Fornecimento e execução de pav	m2	3770	75 dias	Ter 06/07/21 Sáb 18/09/21	
54	4.7 - Fornecimento e execução de pin	m2	102	3 dias	Dom 19/09/21 Ter 21/09/21	
55	4.8 - Fornecimento e execução de pav	m2	555	65 dias	Qua 21/07/21 Qui 23/09/21	
56	4.9 - Fornecimento e execução de pav	m2	480	65 dias	Qua 21/07/21 Qui 23/09/21	

Projeto: "Requalificação do Par

Data: Ter 03/08/21

Tarefa

Dividir

Micso

Sumaria

Resumo de Projeto

Tarefa Inativa

Micso Inativo

Resumo Inativo

Tarefa Manual

Apenas - duração

Resumo de Agregação Manual

Resumo Manual

Apenas inicio

Apenas - concluido

Tarefas Externas

Marco Externo

Prazo

Critica

Critica Dividido

Progresso

Progresso Manual

Página 2

Data de inicio condicionada à data da consignação.



## PLANO DE TRABALHOS

### Prazo: 307 dias

ID	Nome da Tarefa	Unidade	Quantidade	Duração	Início	Conclusão
57	4.10 - Fornecimento e execução de pav	m2	15	65 dias	Qua 21/07/21 Qui 23/09/21	
58	4.11 - Execução de pavimento em laje	m2	790	65 dias	Qua 21/07/21 Qui 23/09/21	
59	4.12 - Execução de pavimento em laje	m2	9	65 dias	Qua 21/07/21 Qui 23/09/21	
60	4.13 - Execução de lomba galgável em	m2	35	65 dias	Qua 21/07/21 Qui 23/09/21	
61	4.14 - Fornecimento e colocação de la	ml	2360	144 dias	Seg 29/03/21 Qui 19/08/21	
62	4.15 - Fornecimento e colocação de la	ml	530	144 dias	Seg 29/03/21 Qui 19/08/21	
63	4.16 - Fornecimento e colocação de la	ml	530	144 dias	Seg 29/03/21 Qui 19/08/21	
64	5 - MUROS		1	15 dias	Sáb 27/02/21 Sáb 13/03/21	
65	5.1 - Execução de muro M1 em betão a	m3	6,6	15 dias	Sáb 27/02/21 Sáb 13/03/21	
66	6 - CONSTRUÇÃO DE CALDEIRAS		1	7 dias	Sex 13/08/21 Qui 19/08/21	
67	6.1 - Construção de caldeiras de árv	UN	7	7 dias	Sex 13/08/21 Qui 19/08/21	
68	7 - TERRA VEGETAL		1	4 dias	Sex 01/10/21 Seg 04/10/21	
69	7.1 - Fornecimento e espalhamento de	m3	125	4 dias	Sex 01/10/21 Seg 04/10/21	
70	8 - MATERIAL VEGETAL		1	10 dias	Ter 05/10/21 Qui 14/10/21	
71	8.1 - Fornecimento e plantação de ár		1	10 dias	Ter 05/10/21 Qui 14/10/21	
72	8.1.1 - Me - Metrosiderus excelba (h=3	UN	7	10 dias	Ter 05/10/21 Qui 14/10/21	
73	8.2 - Fornecimento e colocação de tu	UN	7	10 dias	Ter 05/10/21 Qui 14/10/21	
74	8.3 - Fornecimento e plantação de ar		1	10 dias	Ter 05/10/21 Qui 14/10/21	
75	8.3.1 - Me - Metrosiderus excelsa (h=1	UN	79	10 dias	Ter 05/10/21 Qui 14/10/21	
76	8.4 - Fornecimento e plantação de he		1	10 dias	Ter 05/10/21 Qui 14/10/21	
77	8.4.1 - Sc - Santolina chamaeaspariss	m2	30	10 dias	Ter 05/10/21 Qui 14/10/21	
78	9 - SINALIZAÇÃO		1	4 dias	Seg 11/10/21 Qui 14/10/21	
79	9.1 - Marcas Rodoviárias		1	4 dias	Seg 11/10/21 Qui 14/10/21	
80	9.1.1 - Fornecimento e aplicação de ma		1	4 dias	Seg 11/10/21 Qui 14/10/21	
81	9.1.1.1 - Linha Branca Contínua de 0,10m	ml	2170	4 dias	Seg 11/10/21 Qui 14/10/21	
82	9.1.1.2 - Linha Branca Contínua de 0,50m	ml	105	4 dias	Seg 11/10/21 Qui 14/10/21	
83	9.1.1.3 - Linha Branca Descontínua de 0,	ml	445	4 dias	Seg 11/10/21 Qui 14/10/21	
84	9.1.1.4 - Sinais horizontais, desenhados	UN	8	4 dias	Seg 11/10/21 Qui 14/10/21	
85	10 - MOBILIÁRIO EXTERIOR		1	7 dias	Seg 27/09/21 Dom 03/10/21	

Projeto: "Requalificação do Par  
Data: Ter 03/09/21

Tarefa  
Dividir  
Marco  
Sumário

Resumo de Projeto  
Tarefa Inativa  
Marco Inativo  
Resumo Inativo

Tarefa Manual  
Apenas-duração  
Resumo de Agregação Manual  
Resumo Manual

Apenas início  
Apenas-concluído  
Tarefas Externas  
Marco Externo

Prazo  
Crítica  
Crítica Diversão  
Progresso

Progresso Manual

Página 3

## PLANO DE TRABALHOS

### Prazo: 307 dias

"Requalificação do Parque de Estacionamento junto ao Porto da Nazaré"

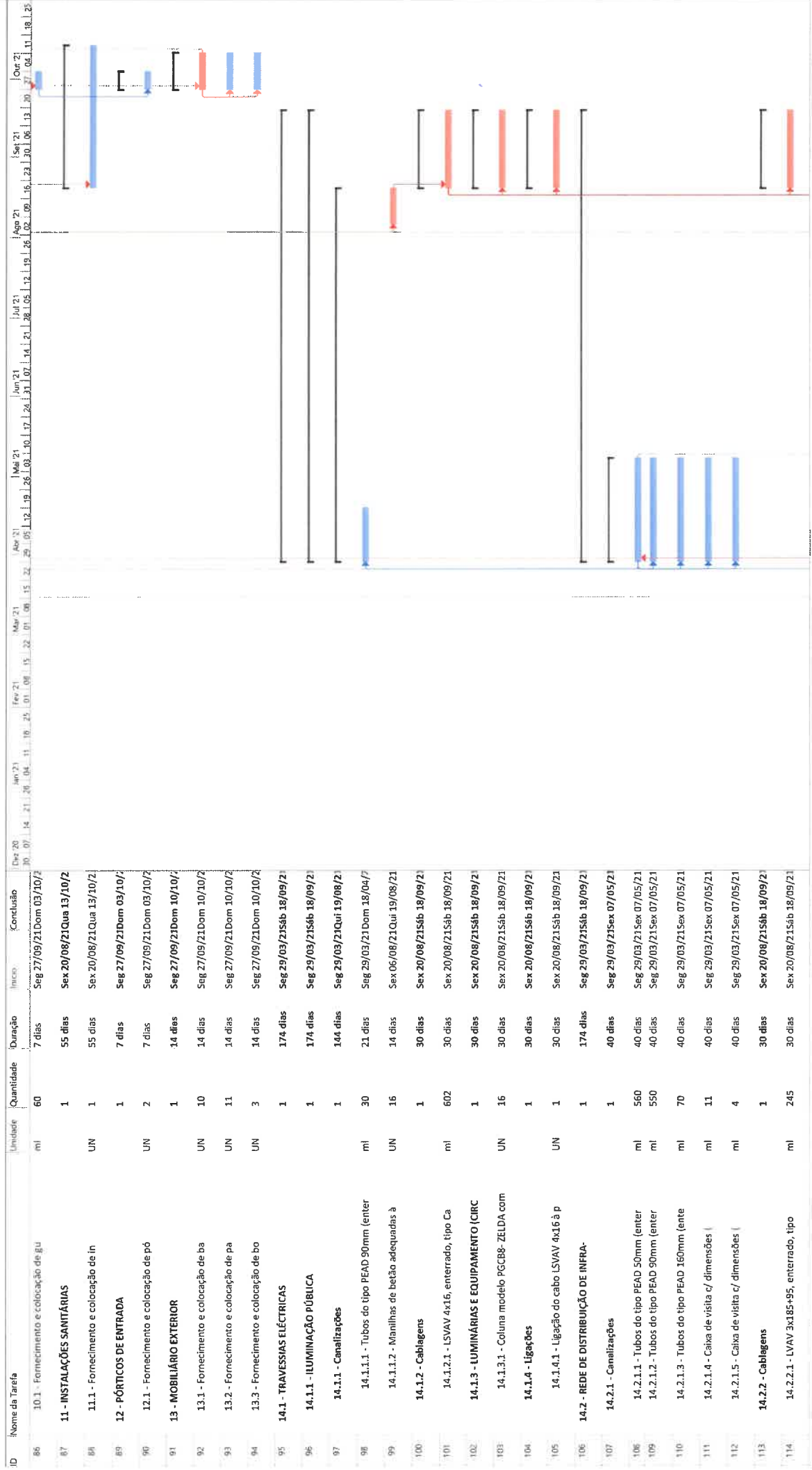

Projeto: "Requalificação do Par  
Data: Ter 03/08/21

Tarefa  
Dividir  
Marco  
Suméria

Resumo de Projeto  
Tarefa Inativa  
Marco Inativo  
Resumo Inativo

Tarefa Manual  
Apenas a duração  
Resumo de Agregação Manual  
Resumo Manual

Apenas Início  
Apenas conclusão  
Tarefas Externas  
Marco Externo

Prazo  
Crítica  
Crítica Dividida  
Progresso

Progresso Manual

## PLANO DE TRABALHOS

### Prazo: 307 dias

ID	Nome da Tarefa	Unidade	Quantidade	Duração	Início	Conclusão	Des 20	Jan 21	Fev 21	Már 21	Abr 21	Mai 21	Jun 21	Jul 21	Ago 21	Sep 21	Out 21	
115	14.2.3 - ARMÁRIOS DE DISTRIBUIÇÃO, QUAD	1	30 dias	Sex 20/08/21	Sáb 18/09/21													
116	14.2.3.1 - A1 - Armário em políester do t	UN	1	30 dias	Sex 20/08/21	Sáb 18/09/21												
117	14.2.3.2 - A2 - Armário em políester do t	UN	1	30 dias	Sex 20/08/21	Sáb 18/09/21												
118	14.3 - Valas	1	40 dias	Seg 29/03/21	Sex 07/05/21													
119	14.3.1 - Abertura e tapamento de vala p	ml	1240	40 dias	Seg 29/03/21	Sex 07/05/21												
120	14.4 - REDE DE DISTRIBUIÇÃO DE BAIKA	1	174 dias	Seg 29/03/21	Sáb 18/09/21													
121	14.4.1 - Canalizações	1	40 dias	Seg 29/03/21	Sex 07/05/21													
122	14.4.1.1 - Tubos do tipo PEAD 50mm (enter	ml	60	40 dias	Seg 29/03/21	Sex 07/05/21												
123	14.4.1.2 - Tubos do tipo PEAD 75mm (enter	ml	150	40 dias	Seg 29/03/21	Sex 07/05/21												
124	14.4.1.3 - Tubos do tipo PEAD 90mm (enter	ml	80	40 dias	Seg 29/03/21	Sex 07/05/21												
125	14.4.1.4 - Caixa de contagem tripla tarif	ml	1	40 dias	Seg 29/03/21	Sex 07/05/21												
126	14.4.1.5 - Caixa de entrada tipo P100, to	ml	1	40 dias	Seg 29/03/21	Sex 07/05/21												
127	14.4.2 - Cablagens	1	174 dias	Seg 29/03/21	Sáb 18/09/21													
128	14.4.2.1 - H1XV-R5G10, entubado, tipo Cab	ml	60	30 dias	Sex 20/08/21	Sáb 18/09/21												
129	14.4.2.2 - H1XV-R4X16, entubado, tipo Cab	ml	140	30 dias	Sex 20/08/21	Sáb 18/09/21												
130	14.4.2.3 - H1XV-R4X35, entubado, tipo Cab	ml	50	30 dias	Sex 20/08/21	Sáb 18/09/21												
131	14.4.2.4 - ISVAV 4x95, enterrado, tipo Ca	ml	220	40 dias	Seg 29/03/21	Sex 07/05/21												
132	14.4.3 - Quadros Eléctricos e Equipamen	1	30 dias	Sex 20/08/21	Sáb 18/09/21													
133	14.4.3.1 - Quadro Eléctrico Q.E.I.G. do t	UN	1	30 dias	Sex 20/08/21	Sáb 18/09/21												
134	14.4.3.2 - Quadro Eléctrico Q.V.E. do tip	UN	3	30 dias	Sex 20/08/21	Sáb 18/09/21												
135	14.4.3.3 - Quadro Eléctrico Q.Eventos; do	UN	1	30 dias	Sex 20/08/21	Sáb 18/09/21												
136	14.4.3.4 - Armário em políester do tipo V	UN	5	30 dias	Sex 20/08/21	Sáb 18/09/21												
137	14.4.3.5 - Equipamento de carga dupla 22	UN	2	30 dias	Sex 20/08/21	Sáb 18/09/21												
138	14.4.3.6 - Equipamento de carga simples 2	UN	1	30 dias	Sex 20/08/21	Sáb 18/09/21												
139	14.5 - DIVERSOS	1	40 dias	Seg 29/03/21	Sex 07/05/21													
140	14.5.1 - Dossier técnico, em língua Portuguesa	0	40 dias	Seg 29/03/21	Sex 07/05/21													
141	14.5.2 - Apoio de construção civil, no	vg	1	40 dias	Seg 29/03/21	Sex 07/05/21												
142	14.5.3 - Desmontagem e acondicionamento	vg	1	7 dias	Seg 29/03/21	Dom 04/04/21												

Terça Resumo de Projeto Tarefa Manual Tarefa Manual Resumo de Projeto Terça Resumo de Projeto Tarefa Manual Tarefa Manual Resumo de Projeto

Dividir Tarefa Inativa Resumo de Projeto Tarefa Inativa Resumo de Projeto Dividir Tarefa Inativa Resumo de Projeto Tarefa Inativa Resumo de Projeto

Marco Resumo de Agregação Manual Resumo de Agregação Manual Resumo de Agregação Manual Marco Resumo de Agregação Manual Resumo de Agregação Manual Resumo de Agregação Manual Marco Resumo de Agregação Manual

Sumário Resumo Inativo Resumo Inativo Resumo Inativo Sumário Resumo Inativo Resumo Inativo Resumo Inativo Sumário Resumo Inativo

Progresso Manual Progresso Manual Progresso Manual Progresso Manual Progresso Manual Progresso Manual Progresso Manual Progresso Manual Progresso Manual Progresso Manual

## PLANO DE TRABALHOS

### Prazo: 307 dias

ID	Nome da Tarefa	Unidade	Quantidade	Duração	Início	Conclusão
143	15 - TRAVESSIAS ÁGUAS E ESGOTOS PLU		1	5 dias	Sáb 08/05/21	Qua 12/05/21
144	15.1 - Condutas		1	5 dias	Sáb 08/05/21	Qua 12/05/21
145	15.1.1 - Colocação de tubagem em PEAD D	m	80	5 dias	Sáb 08/05/21	Qua 12/05/21
146	15.2 - Válvulas		1	5 dias	Sáb 08/05/21	Qua 12/05/21
147	15.2.1 - Fornecimento e colocação de vá	UN	5	5 dias	Sáb 08/05/21	Qua 12/05/21
148	16 - DIVERSOS		1	26 dias	Dom 14/03/21	Qui 08/04/21
149	16.1 - Movimento de terras - Escava	m3	250	3 dias	Seg 29/03/21	Qua 31/03/21
150	16.2 - Betão Ciclopico - Execução de	m2	250	3 dias	Qui 01/04/21	Sáb 03/04/21
151	16.3 - Laje de reforço de pavimento		1	5 dias	Dom 04/04/21	Qui 08/04/21
152	16.3.1 - Fornecimento de betão C30/37 X	m3	100	5 dias	Dom 04/04/21	Qui 08/04/21
153	16.4 - Execução de sumidouros novos		1	15 dias	Dom 14/03/21	Dom 28/03/21
154	16.4.1 - Execução de caixa de sumiouro	UN	10	15 dias	Dom 14/03/21	Dom 28/03/21

Projeto: "Requalificação do Par  
Data: Ter 03/08/21

Tarefa  
Dividir  
Marco  
Sumário

Resumo de Projeto  
Tarefa Inativa  
Marco Inativo  
Resumo Inativo

Tarefa Manual  
Apenas -duração  
Resumo de Agregação Manual  
Resumo Manual

Apenas início  
Apenas-conclusão  
Tarefas Externas  
Marco Externo

Prazo  
Crítica  
Crítica Dividido  
Progresso

Progresso Manual

Página 6

Data de início condicionada à data da consignação.

# PLANO DE TRABALHOS

## Prazo: 307 dias

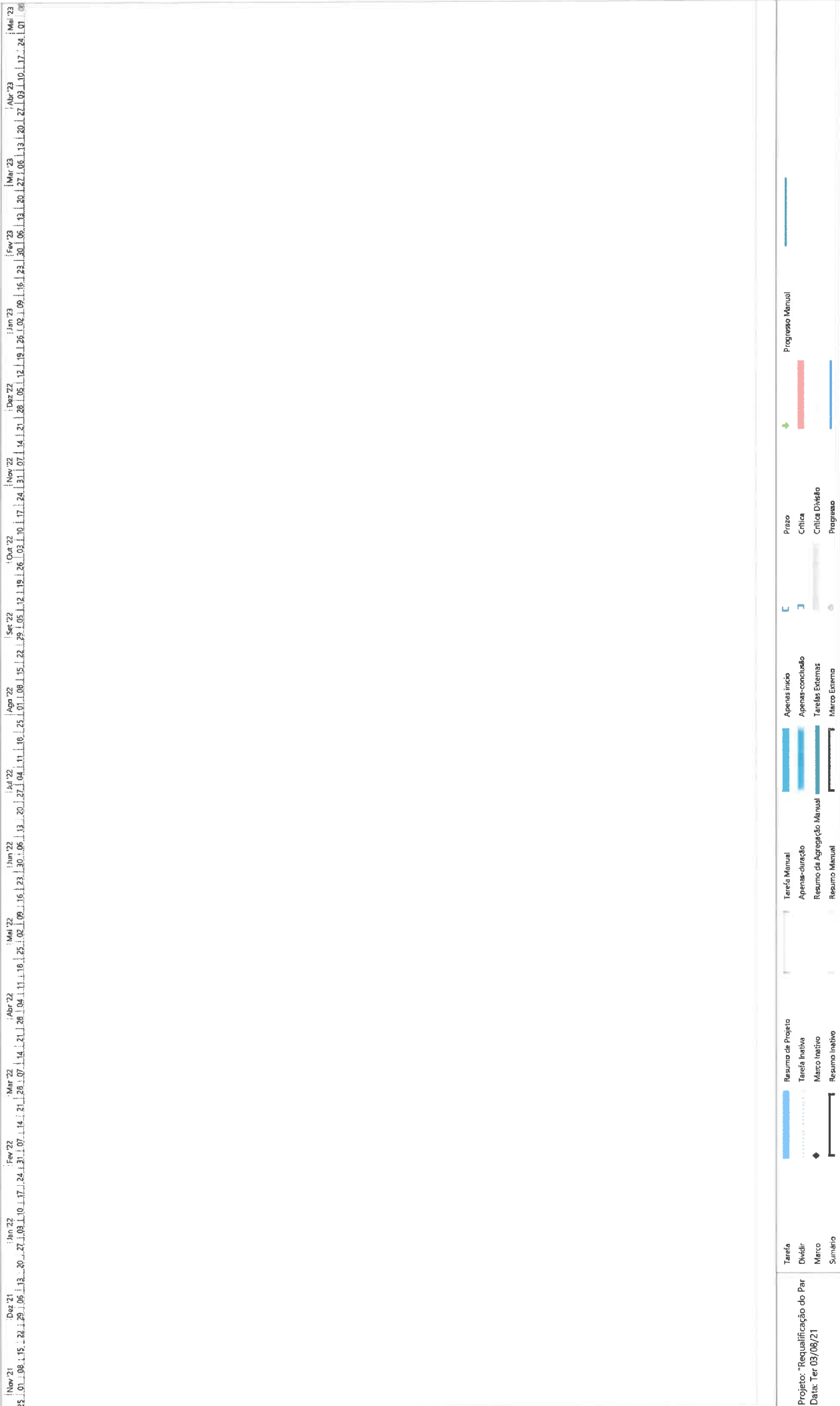

# PLANO DE TRABALHOS

## Prazo: 307 dias



Projeto: "Requalificação do Par  
Data: Ter 03/08/21

Tarefa  
Dividir  
Marco  
Sumário

Resumo de Projeto  
Tarefa Inativa  
Marco Inativo  
Resumo Inativo

Tarefa Manual  
Apenas-duração  
Resumo da Agregação Manual  
Resumo Manual

Apenas início  
Apenas-conclusão  
Tarefas Extensas  
Marco Extremo

Prazo  
Crítica  
Crítica Dividido  
Progresso

Progresso Manual







# PLANO DE TRABALHOS

## Prazo: 307 dias

	Nov'21	Dec'21	Jan'22	Feb'22	Mar'22	Abr'22	Mai'22	Jun'22	Jul'22	Ago'22	Sep'22	Out'22	Nov'22	Dez'22	Jan'23	Feb'23	Mar'23	Abr'23	Mai'23		
Projeto: "Requalificação do Par																					
Data: Ter 03/08/21																					
Tarefa																					
Dividir																					
Marco																					
Sumário																					
Resumo de Projeto																					
Tarefa Inicial																					
Marco Inicial																					
Resumo Inicial																					
Tarefa Manual																					
Apenas-duração																					
Resumo de Agregação Manual																					
Resumo Manual																					
Apenas início																					
Tarefas-Entrenas																					
Marco Externa																					
Prazo																					
Critica																					
Critica Dividido																					
Progresso																					
Progresso Manual																					

# PLANO DE TRABALHOS

## Prazo: 307 dias

