

Perfil 3

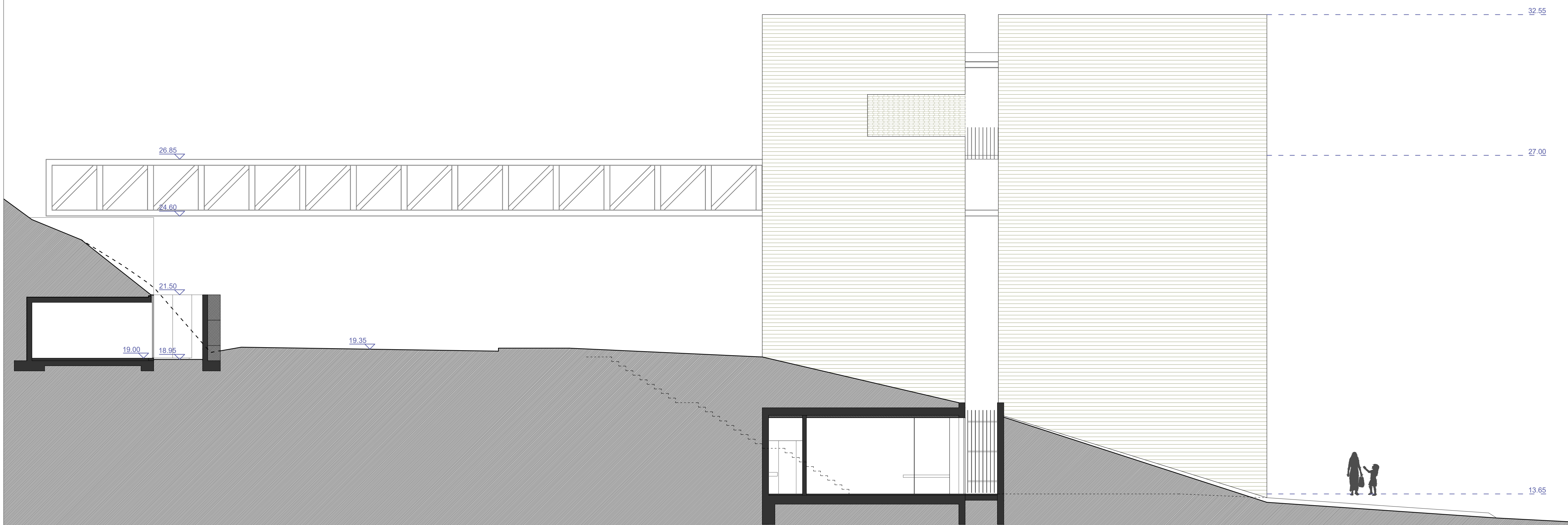

Perfil 4

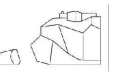

CÂMARA MUNICIPAL DE NAZARÉ
Av. Vieira Guimarães
tel. 262 550 010
2450-106 Nazaré, Portugal

Identificação:

Elaboração do projeto de arquitetura e arranjos exteriores do Funicular da Nazaré

Concelho: Nazaré

Freguesia: Nazaré

Mobilidade | Engenharia de Tráfego | Design For All | Arquitetura Paisagista

Coordenação:

Paula Teles [eng.]

Arquitetura Paisagista

Coordenação:

Bruno Sousa [arq. paisagista]

Arquitetura

Coordenação:

Vitor Silva [arquiteto]

mpt - mobilidade e planeamento do território Lda.
Avenida Dr. Antunes Guimarães, 342 - 4100-073 | Porto
tel. 228 314 143 | fax. 228 388 138
www.mobilidadept.com | portugal@mobilidadept.com



Coordenadora Geral de Projeto:

Paula Teles [eng.] | 035205

Projeto:

Arquitetura

Fase:

ANTEPROJETO

Designação:

Planta Geral de Intervenção - Terminal de Embarque à cota baixa - perfil 3 e 4

Data Desenho: Dez 2021 Código: PJ.19.0283 Escala: 1:100 Nº Folha: 1.05.04

Nº Alteração: 00.00.00 Detalhes da revisão: 00.00.00 Assinatura: 00.00.00 Data: 00.00.00

A informação contida nesta folha é propriedade intelectual da empresa Mobilidade e Planeamento do Território (DA Teles) e todos os direitos estão reservados. A reprodução parcial ou total dos mesmos é proibida sem autorização escrita.