

LOCAL: Casais de Baixo — Famalicão**ASSUNTO:** “Formulário n.º 7714 - Licenciamento para Obras de Edificação”**PROCESSO Nº:** 291/23**REQUERIMENTO Nº:** 1918/23**DELIBERAÇÃO:**

Deliberado em reunião de câmara realizada em/...../.....,

O PRESIDENTE DA CÂMARA MUNICIPAL

Walter Manuel Cavaleiro Chicharro, Dr.

DESPACHO:À Reunião de Câmara
08-11-2023

Walter Manuel Cavaleiro Chicharro, Dr.
Presidente da Câmara Municipal da Nazaré**CHEFE DE DIVISÃO:**À Dra. Paula Veloso
Para inserir na ordem do dia da próxima
reunião da Câmara Municipal, conforme
Despacho do Sr. Presidente.
09-11-2023

Helena Pola

Chefe da Divisão Administrativa e Financeira

CHEFE DE DIVISÃO:Exmo. Sr. Presidente da Câmara Municipal da Nazaré,
Concordo, pelo que proponho o indeferimento do pedido de licenciamento
com base nos fundamentos do teor da informação, com submissão ao órgão
executivo para tomada de decisão final.

08-11-2023

Maria Teresa Quinto
Chefe da Divisão de Planeamento Urbanístico

INFORMAÇÃO

Exma. Sra. Chefe da Divisão de Planeamento Urbanístico,
Arq.ª Maria Teresa Quinto

1. RESULTADO DA AUDIÊNCIA PRÉVIA

Tendo-se notificado o titular do processo pelo ofício n.º 2023,CMN,S,05,3023, de 13-09-2023, para se pronunciar em sede de audiência prévia, este apresentou correções ao projeto de arquitetura, contudo não foram sanadas todas as questões elencadas na nossa informação de 07-09-2023.

2. IDENTIFICAÇÃO

Trata-se do pedido de licenciamento de moradia unifamiliar e muros de vedação, sito na rua de Pintassilgo n.º 2, lote 1, Casais de Baixo – Famalicão.

3. ANTECEDENTES

Compulsadas as diferentes bases de dados municipais, neste momento foram localizados os seguintes processos antecedentes:

- Processo loteamento n.º 3/01 com ao alvará de loteamento n.º 03/04.

4. CONDICIONANTES, SERVIDÕES E RESTRIÇÕES DE UTILIDADE PÚBLICA

O local não está abrangido por qualquer condicionante, servidão ou restrição de utilidade pública.

5. CONSULTAS A ENTIDADES EXTERNAS

Não há lugar à consulta de entidades externas.

6. ENQUADRAMENTO EM LOTEAMENTO, PLANO DE PORMENOR (PP), PLANO DIRETOR MUNICIPAL DA NAZARÉ (PDMN)

O local corresponde ao lote n.º 1 do alvará de loteamento n.º 03/04, a que corresponde o processo administrativo n.º 03/01.

O projeto apresentado cumpre as disposições do loteamento.

7. VERIFICAÇÃO DO REGULAMENTO GERAL DAS EDIFICAÇÕES URBANAS (RGEU), REGULAMENTO DA URBANIZAÇÃO E EDIFICAÇÃO DO MUNICÍPIO DA NAZARÉ (RUEMN) E OUTRAS NORMAS LEGAIS

O projeto de arquitetura está instruído com termo de responsabilidade do autor pelo que nos termos do disposto no n.º 8 do art.º 20º do RJUE, está dispensada a verificação das condições do interior da edificação.

8. ACESSIBILIDADE A PESSOAS COM MOBILIDADE CONDICIONADA - DL N° 163/06, DE 8 DE AGOSTO

Não cumpre:

- Os degraus da escada devem ter uma profundidade (cobertor) não inferior a 0,28m, ponto 2.4.3 do anexo.



Figura 1 - extrato do corte AA', sem escala.

9. QUALIDADE ARQUITECTÓNICA

Aceitável.

10. ENQUADRAMENTO URBANO

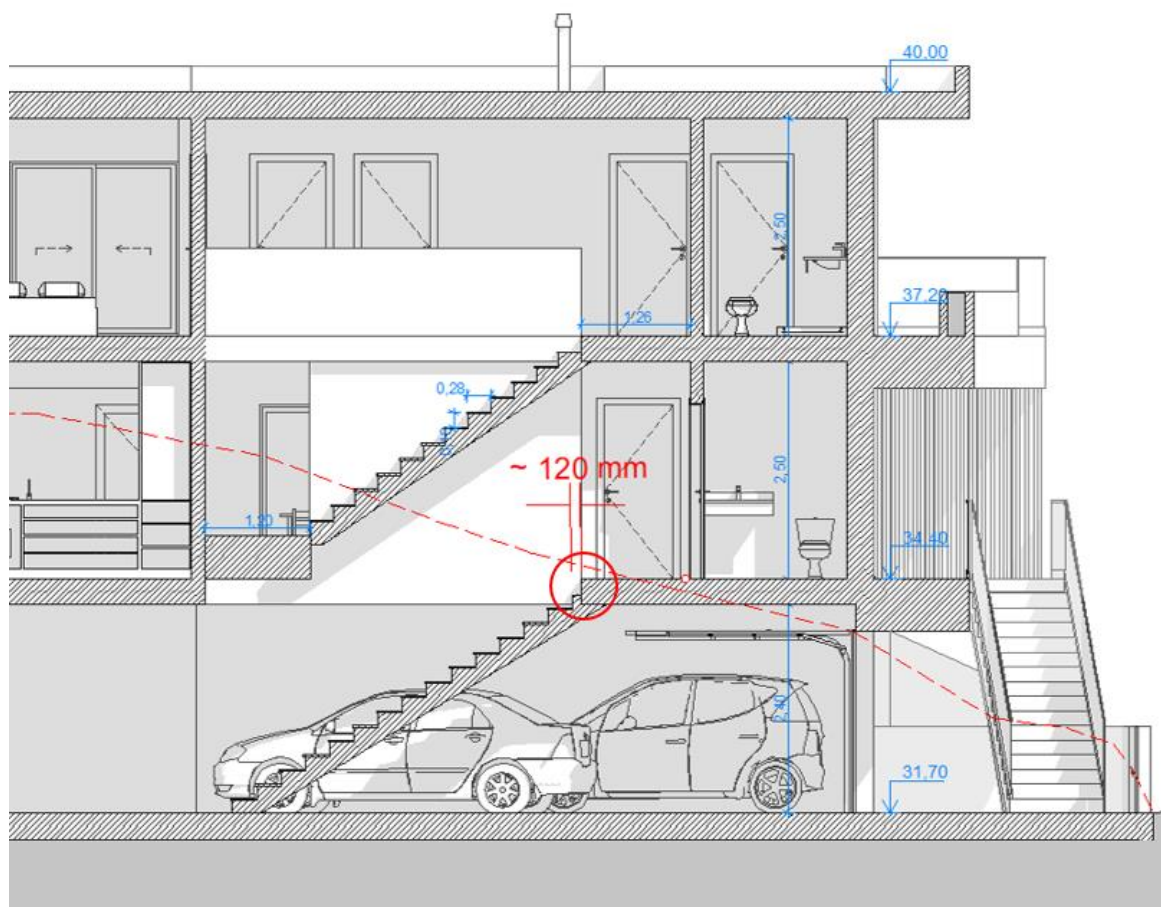
Aceitável.

11. SITUAÇÃO PERANTE AS INFRAESTRUTURAS PÚBLICAS

O local está satisfatoriamente infraestruturado.

12. CONCLUSÃO

Feita a apreciação do projeto de arquitetura conforme dispõe o n.º 1 do art.º 20.º do RJUE, e considerando o acima exposto, propõe-se o seu indeferimento ao abrigo da alínea a) do n.º 1 do art.º 24.º do mesmo diploma legal.

07-11-2023



Joana Gonçalves
Arquiteta